



กรมปศุสัตว์

กระทรวงเกษตรและสหกรณ์

โรงเก็บพัสดุ ขนาดประมาณ 10 x 20 เมตร สำนักควบคุม ป้องกันและบำบัดโรคสัตว์

สำนักควบคุม ป้องกัน และบำบัดโรคสัตว์

รายการประกอบแบบ

วัตถุประสงค์

กรมปศุสัตว์มีความประสงค์จะทำการก่อสร้าง ปรับปรุง ซ่อมแซม สิ่งก่อสร้างตามแบบก่อสร้าง ซึ่งผู้รับจ้างจะต้องปฏิบัติตามรายการประกอบแบบนี้ ซึ่งเป็นรายการประกอบแบบมาตรฐาน

ข้อกำหนดทั่วไป

1. ผู้รับจ้างจะต้องดำเนินการก่อสร้าง ปรับปรุง ซ่อมแซม ให้เป็นไปตามที่ปรากฏในแบบก่อสร้างและตามรายการประกอบแบบ ที่ระบุไว้ในสัญญาจ้าง
2. ผู้รับจ้างจะต้องทำการตรวจสอบแบบแปลนและเอกสารประกอบต่างๆ ให้เข้าใจก่อนดำเนินการก่อสร้าง ถ้าแบบแปลนและเอกสารประกอบต่างๆมีความขัดแย้งกัน ไม่ชัดเจน มีความคลาดเคลื่อน ฯลฯ คณะกรรมการตรวจรับพัสดุจะเป็นผู้วินิจฉัยให้และผู้รับจ้างจะต้องปฏิบัติตามคำวินิจฉัยของคณะกรรมการตรวจรับพัสดุ โดยไม่มีข้อขัดแย้งใดๆทั้งสิ้น
3. ผู้รับจ้างจะต้องดำเนินการก่อสร้างให้ถูกต้องตามหลักวิชาช่างที่ดี สิ่งใดที่ไม่ได้มีในแบบก่อสร้างหรือรายการประกอบแบบ แต่สิ่งนั้นจำเป็นจะต้องทำเพื่อให้งานดำเนินการก่อสร้างถูกต้องตามหลักวิชาช่างที่ดีแล้ว ผู้รับจ้างจะต้องดำเนินการให้โดยไม่คิดค่าใช้จ่ายใดๆ และระยะเวลาดำเนินการเพิ่มขึ้น
4. ผู้รับจ้างจะต้องจัดหาและใช้ช่างฝีมือที่มีความรู้ ความสามารถ ความชำนาญ มีฝีมือดี มาดำเนินการก่อสร้าง หากปรากฏว่าช่างของผู้รับจ้างไม่มีความรู้ ความสามารถ ความชำนาญ การทำงานบกพร่อง ฝีมือไม่ดี คณะกรรมการตรวจรับพัสดุมีอำนาจที่จะสั่งหยุดงาน หรือขอเปลี่ยนช่างของผู้รับจ้างได้ โดยผู้รับจ้างจะต้องรับผิดชอบจัดหาช่างใหม่มาทดแทนให้ ซึ่งระยะเวลาในการจัดหาช่างมาทดแทนนั้น ผู้รับจ้างจะนำมาเป็นข้ออ้างในการต่อสัญญาระยะเวลาการดำเนินการก่อสร้างไม่ได้
5. ผู้รับจ้างจะต้องจัดหาและใช้วัสดุก่อสร้างที่เป็นของใหม่ มีคุณภาพดี เพื่อใช้ในการก่อสร้างตามแบบก่อสร้างและรายการประกอบแบบ การใช้วัสดุคุณภาพเทียบเท่าจะต้องได้รับอนุญาตเป็นลายลักษณ์อักษร จากผู้ว่าจ้าง โดยผ่านการพิจารณาจากคณะกรรมการตรวจรับพัสดุก่อน หากจำเป็นจะต้องมีการทดสอบคุณสมบัติ คุณภาพของวัสดุเทียบเท่า เพื่อเปรียบเทียบกับวัสดุตามแบบก่อสร้างหรือรายการประกอบแบบ ผู้รับจ้างจะต้องดำเนินการทดสอบจากสถาบันหรือส่วนราชการ โดยค่าใช้จ่ายในการทดสอบ ผู้รับจ้างจะต้องเป็นผู้เองทั้งหมด และระยะเวลาในการขอใช้วัสดุเทียบเท่านี้ จะนำมาเป็นข้ออ้างในการขอต่อเวลาสัญญาจ้างไม่ได้
6. ผู้รับจ้างจะต้องเป็นผู้ออกค่าใช้จ่ายต่างๆ ในระหว่างดำเนินการก่อสร้าง ปรับปรุง ซ่อมแซม ทั้งหมด เช่น ประปา ไฟฟ้า การทดสอบคุณภาพวัสดุ ค่าธรรมเนียมการติดต่อและประสานงานกับส่วนราชการ ฯลฯ
7. ผู้รับจ้างจะต้องถือเอาระยะ หรือขนาดที่ระบุเป็นตัวเลข หรือตัวอักษรในแบบก่อสร้างหรือรายการประกอบแบบเป็นหลักในการดำเนินการก่อสร้าง ปรับปรุง ซ่อมแซม ห้ามวัดระยะหรือกะระยะ ไปใช้ในการดำเนินการก่อสร้าง ปรับปรุง ซ่อมแซมโดยเด็ดขาด ยกเว้น อาจมีระยะบางอย่างให้ยึดถือตัวเลขที่วัดได้จากพื้นที่ทำงานจริงเป็นหลักในการดำเนินการได้

8. ในกรณีที่ดินที่ดำเนินการก่อสร้าง ปรับปรุง ซ่อมแซม รับน้ำหนักได้น้อยกว่า 6 ตัน/ตารางเมตร ให้พิจารณาใช้ฐานรากชนิดมีเสาเข็มรองรับ โดยอยู่ในดุลยพินิจของกลุ่มก่อสร้างและบำรุงรักษา
9. ผู้รับจ้างจะต้องปรับระดับบริเวณก่อสร้าง ปรับปรุง ซ่อมแซม ให้มีความกว้างจากสิ่งก่อสร้าง ปรับปรุง ซ่อมแซม ประมาณ 1.00 - 3.00 เมตร โดยรอบ และคณะกรรมการตรวจรับพัสดุจะเป็นผู้กำหนดระดับดินเดิม หรือระดับ ± 0.00 ให้กับผู้รับจ้างตามที่แสดงไว้ในแบบก่อสร้างหรือรายการประกอบแบบ



วัสดุก่อสร้าง

1. **คอนกรีต**
ถ้าแบบก่อสร้างหรือรายการประกอบแบบไม่ได้ระบุไว้ ให้ถือว่าใช้คอนกรีต ดังนี้
- คอนกรีตโครงสร้างทั้งหมด ฐานราก เสา พื้น คาน พื้นทางเท้า ถนน คอนกรีตภายใน ฯลฯ ให้ใช้อัตราส่วนผสม 1 : 2 : 4 โดยใช้ปูนซีเมนต์ไม่น้อยกว่า 300 กก./ลบ.ม. และมีกำลังต้านทานแรงอัด (STRENGTH) ได้ไม่น้อยกว่า 210 กก./ตร.ซม. ของรูปทรงกระบอก
- คอนกรีตหยาบให้ใช้อัตราส่วนผสม 1 : 3 : 5 โดยใช้ปูนซีเมนต์ไม่น้อยกว่า 250 กก./ลบ.ม.
คอนกรีตที่หล่อเสร็จแล้ว จะต้องบ่มด้วยน้ำตลอดเวลาอย่างน้อย 7 วัน
2. **ปูนซีเมนต์**
- สำหรับงานโครงสร้างทั้งหมด ให้ใช้ปูนซีเมนต์ชนิดปอร์ตแลนด์ซีเมนต์ เช่น ตราช้าง ตราเพชร ตราทิฟไอส์แลนด์ ตราอินทรียี่สิบห้า ฯลฯ
- สำหรับงานก่ออิฐ ฉาบปูน หรือส่วนตกแต่ง ให้ใช้ปูนซีเมนต์ผสม เช่น ตราเสือ ตราภูเขา ตราทิฟไอส์แลนด์ ตราอินทรียี่สิบห้า ฯลฯ
3. **ทราย**
ต้องเป็นทรายธรรมชาติ ที่สะอาด มีลักษณะเม็ดแข็งเป็นเหลี่ยม ปราศจากดินหรือสิ่งสกปรกเจือปน และวัชพืช โดยก่อนใช้งานจะต้องทำความสะอาดทรายผ่านตะแกรงก่อน
- ทรายหยาบ ใช้สำหรับงานผสมคอนกรีต งานก่อ เทพื้น ฯลฯ
- ทรายละเอียด ใช้สำหรับงานฉาบปูนผนัง งานตกแต่ง ฯลฯ
- ทรายถม ใช้สำหรับงานถมที่ รองได้ฐานรากหรือพื้นหล่อวางบนดิน ฯลฯ
4. **หิน**
ต้องเป็นก้อนแข็งแกร่ง ไม่ผุ ขนาดที่ใช้ผสมคอนกรีตเป็นหิน 1 - 2 ถ้ามีฝุ่นดินหรือสิ่งสกปรกเจือปน และวัชพืช ก่อนนำไปใช้งานจะต้องทำความสะอาดล้างด้วยน้ำ
5. **น้ำ**
น้ำที่ใช้ผสมคอนกรีตหรือปูนก่อ ปูนฉาบ บ่มคอนกรีตจะต้องเป็นน้ำจืดที่สะอาด ปราศจากสารต่างๆ เช่น น้ำมัน กรด ด่าง เกลือ อินทรียี่สิบห้า หรือสารอื่นใด ที่จะป็นอันตรายต่อคอนกรีต ปูนก่อ ปูนฉาบ เหล็กเสริมคอนกรีต ฯลฯ
6. **เหล็กเสริมคอนกรีต**
ต้องเป็นเหล็กเส้นเหนียว ไม่มีสนิมกร่อน หรือน้ำมันจับเกาะ เส้นตรง ไม่ดัด ไม่งอ เป็นชนิดที่ระบุในแบบก่อสร้างหรือรายการประกอบแบบ เหล็กกลมผิวเรียบ มีคุณสมบัติตาม มอก 20-2524 การใช้งานต้องขอขอลายเหล็กเสมอ (180 องศา)

- การต่อเหล็กจะต้องมีระยะเหลื่อมกันไม่น้อยกว่า 50 เท่า ของเส้นผ่าศูนย์กลางเหล็ก เหล็กกลมผิวข้อย่อย มีคุณสมบัติตาม มอก 24-2524 การใช้งานต้องขอลายเหล็กเป็นฉาก (90 องศา) การต่อเหล็กจะต้องมีระยะเหลื่อมกันไม่น้อยกว่า 40 เท่า ของเส้นผ่าศูนย์กลางเหล็ก และการต่อเหล็กทั้ง 2 ชนิดในงานโครงสร้างจะต้องต่อเหล็กให้ถูกต้องตรง ตามตำแหน่ง ตามมาตรฐานวิชาการและหลักวิชาช่างที่ดี
7. **เหล็กรูปพรรณ**
ให้ใช้ตามขนาดที่ระบุในแบบก่อสร้างหรือรายการประกอบแบบ โดยจะต้องเป็นเหล็กใหม่ ไม่เคยใช้งานมาก่อน ไม่เป็นสนิมขุม ไม่คดงอ ก่อนใช้งานต้องทาสีกันสนิม 1 ครั้ง และทาสีน้ำมันทับหน้า 1 ครั้ง การต่อเชื่อมต้องทำด้วยความประณีต ด้วยการเชื่อมไฟฟ้าให้ถูกต้องตามหลักวิชาการ และรอยต่อต้องเชื่อมอุดเต็มตลอดแนว
 8. **ไม้แบบ**
ให้ใช้ไม้แบบหล่อคอนกรีต ที่มีความแข็งแรง สามารถรับน้ำหนักโครงสร้างคอนกรีตที่จะหล่อได้ มีความตรง ไม่คดงอ ปิดเบี้ยว โกงแฉก และทนทานต่อการกระแทกหรือเครื่องเขย่าได้ ไม้แบบสามารถใช้ได้ทั้งที่เป็นไม้ เหล็ก กระดาษ ฯลฯ การถอดไม้แบบ ถ้าหากในแบบก่อสร้างหรือรายการประกอบแบบไม่ได้กำหนดไว้ ให้ดำเนินการ ดังนี้
- ไม้แบบข้างคาน เสา กำแพง สามารถถอดได้เมื่อหล่อคอนกรีตแล้ว 2 วัน
- ไม้แบบท้องคาน พื้น สามารถถอดได้เมื่อหล่อคอนกรีตแล้ว 14 วัน และให้ค้างยื่นต่อไปอีก 7 วัน
 9. **ไม้**
ให้ใช้ชนิดและขนาดตามที่ระบุในแบบก่อสร้างหรือรายการประกอบแบบ ถ้าไม่ได้ระบุชนิดไม้ไว้ ให้ใช้ไม้เนื้อแข็ง โดยตัวไม้ที่นำมาใช้งานจะต้องไม่บิดเบี้ยวคดโค้งจนเสียรูปทรง
โครงคร่าวไม้ผนัง โครงคร่าวฝ้าเพดาน โครงคร่าวไม้อื่นๆ ต้องทาน้ำยากันปลวก 1 ครั้ง ก่อนที่จะนำวัสดุมาปิดทับโครงคร่าวไม้ผนัง
 10. **ไม้อัด**
ให้ใช้คุณภาพเทียบเท่าของ บริษัท ไม้อัดไทย จำกัด ขนาดและชนิดตามที่กำหนดในแบบก่อสร้างหรือรายการประกอบแบบ ถ้าไม่ได้กำหนดไว้ให้ใช้ไม้อัดยาง ความหนา 4 มม.
 11. **น้ำยากันซึม**
ให้ใช้ชนิดที่มีคุณสมบัติผสมกับคอนกรีต ปูนก่อ ปูนฉาบ ฯลฯ ได้ ซึ่งต้องเหมาะสมกับงานที่ปฏิบัติอยู่ ณ ขณะนั้น โดยใช้อัตราส่วนผสมตามกรรมวิธีของผู้ผลิต
 12. **อิฐมอดู**
เป็นอิฐที่มีลักษณะเป็นก้อนสี่เหลี่ยม ชนิดผิวไม่เรียบหรือผิวเรียบ จะต้องแกร่ง ทนทาน เมาสุกดี ไม่บิดเบี้ยว ปราศจากตำหนิ ผลิตด้วยมือหรือเครื่องจักร ผนังก่ออิฐถ้ามีความกว้างและความยาวมากกว่า 2.00 เมตร ให้ทำทับหลังและเสาเอ็น ค.ส.ล. ขนาด 0.07 x 0.10 เมตร เสริมเหล็กแกน ๑ 6 มม. จำนวน 2 เส้น ปลูกลูกโซ่ ๑ 6 มม. @ 0.15 เมตร
ผนังก่ออิฐที่ชนเสา คาน จะต้องเสียบเหล็ก ๑ 6 มม. ยาว 0.25 เมตร ไว้ที่เสา คาน นั้นๆ โดยมีระยะห่างกันประมาณ 0.30 เมตร
 13. **อิฐมวลเบา**
ลักษณะเป็นสี่เหลี่ยมผืนผ้าสีขาว แข็งแกร่ง ไม่แตก ยุ่ยง่าย ถ้าแบบก่อสร้างหรือรายการประกอบแบบไม่ระบุเป็นอย่างอื่น ให้ใช้ขนาด 0.20 x 0.60 x 0.07 เมตร และให้ปฏิบัติเหมือนข้อ 12. ถ้าผนังกว้าง ยาว และสูงมาก หรือก่อชนเสา คาน

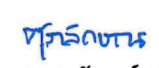
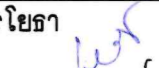
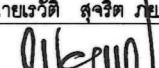
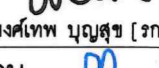

**กลุ่มก่อสร้างและบำรุงรักษา
สำนักงานเลขานุการกรม
กรมปศุสัตว์
กระทรวงเกษตรและสหกรณ์**

แบบก่อสร้าง	
โรงเก็บพัสดุ ขนาดประมาณ 10x20 เมตร สำนักควบคุม ป้องกันและบำบัดโรคสัตว์	
มาตราส่วน ไม่มี	
แสดง รายการประกอบแบบ	
แบบเลขที่ 35/2567	แผ่นที่ 1 / 16
เขียน  นางสาวศุภลักษณ์ สมบัติ	
วิศวกรโยธา  นายเรวัต สุจริต ฎ.51012	
ตรวจ  นายพงศ์เทพ บุญสุข [รจน. หน. กท.]	
เห็นชอบ  [ผ. ส.ค.บ.]	
อนุมัติ  [อป.ส.]	
(นายพงษ์พันธ์ ธรรมมา) รองอธิบดี ปฏิบัติราชการแทน อธิบดีกรมปศุสัตว์	
หมายเหตุ	
- ห้ามวัดระยะจากแบบให้ยึดถือตัวเลขที่ปรากฏในแบบเป็นหลัก	
- ระยะบางอย่างให้ยึดถือตัวเลขที่วัดได้จากพื้นที่ทำงานจริงเป็นหลัก	

14. **ซีเมนต์บล็อก หรือคอนกรีตบล็อก**
ลักษณะเป็นสี่เหลี่ยมผืนผ้าแข็งแรง ไม่แตก ยุ่ยง่าย ถ้าแบบก่อสร้างหรือรายการประกอบแบบไม่ระบุเป็นอย่างอื่น ให้ใช้ชนิดที่ขนาด 0.19 x 0.39 x 0.07 เมตร และให้ปฏิบัติเหมือนข้อ 12. ถ้าผนังกว้าง ยาว และสูงมาก หรือก่อชนเสา คาน

15. **ปูนขาว หรือน้ำยาผสมปูนฉาบ**
ปูนขาวเป็นชนิดที่เผลอกบดละเอียด ไม่จับตัวเป็นก้อนแข็ง ปราศจากดินหรือสิ่งสกปรกอย่างอื่นเจือปน ส่วนน้ำยาผสมปูนฉาบให้ดำเนินการตามกรรมวิธีของผู้ผลิต

16. **ปูนก่อ และปูนฉาบ**
- ปูนก่อให้ใช้อัตราส่วนผสม ปูนซีเมนต์ผสม 1 ส่วน ปูนขาว 1 ส่วน ทราวยหยาบ 3 ส่วน น้ำผสมพอประมาณและต้องทำให้หมดภายในครึ่งชั่วโมง
- ปูนฉาบให้ใช้อัตราส่วนผสม ปูนซีเมนต์ผสม 1 ส่วน ปูนขาว 1 ส่วน ทราวยละเอียด 4 ส่วน น้ำผสมพอประมาณและต้องทำให้หมดภายในครึ่งชั่วโมง

17. **กระเบื้องผนังหลังคา**
ให้ใช้ชนิดและขนาดตามที่ระบุในแบบก่อสร้างหรือรายการประกอบแบบ โดย
- กระเบื้องลอนคู่ กระเบื้องลูกฟูกลอนเล็ก ให้ใช้ของตราช่าง ตราโอลิมปิก ตราเพชร หรือเทียบเท่า
- กระเบื้องคอนกรีต ให้ใช้ของตราช่าง ตราเพชร ตราวิคอน หรือเทียบเท่า
- METAL SHEET ใช้ตามมาตรฐานผู้ผลิตจำหน่าย โดยต้องเสนอแคตตาล็อกเพื่อเลือกขนาด รูปลอน สีเคลือบผิว ก่อนติดตั้ง

18. **อิฐขี้มบอร์ค**
ถ้าแบบก่อสร้างหรือรายการประกอบแบบไม่ระบุขนาดไว้ ให้ใช้ขนาด 9 มม ชนิดธรรมดา ของตราช่าง ตราบ้านทึบ หรือเทียบเท่า
โครงค้ำฝ้าเพดาน ถ้าเป็นชนิด T-BAR หรือเหล็กชุบสังกะสี ต้องมีความหนา ความแข็งแรง และได้ตามมาตรฐานของผู้ผลิตจำหน่าย

19. **กระเบื้องแผ่นเรียบ และวัสดุแผ่นเรียบ**
ถ้าแบบก่อสร้างหรือรายการประกอบแบบไม่ระบุไว้ ให้ใช้ ดังนี้
- กระเบื้องแผ่นเรียบ ความหนา 4 มม สำหรับงานฝ้าเพดาน และความหนา 6 มม สำหรับงานผนัง โดยให้ใช้ตราช่าง ตราหน้าหวง หรือเทียบเท่า
- แผ่นสมาทท์บอร์ด และพีซีบอร์ด ความหนา 4 มม สำหรับงานฝ้าเพดาน และความหนา 6 มม สำหรับงานผนัง โดยให้ใช้ตราช่าง ตราเมอว่า หรือเทียบเท่า

20. **กระเบื้องเซรามิกหรือกระเบื้องเคลือบ ปูพื้นและผนัง**
ถ้าแบบก่อสร้างหรือรายการประกอบแบบไม่ระบุไว้ ให้ใช้ขนาด 8" x 8" ในงานปูพื้นและผนัง โดยให้ใช้ของคัมพานา คอตโต้ ยูเอ็มไอ โสสุโก้ หรือเทียบเท่า

21. **วงกบและกรอบบานประตู - หน้าต่าง**
ให้ใช้ตามแบบก่อสร้างหรือรายการประกอบแบบ ถ้าไม่ระบุไว้ ให้ใช้ดังนี้
- วงกบประตู - หน้าต่างที่เป็นไม้ ให้ใช้ไม้เนื้อแข็งขนาด 2" x 4" กรอบบานให้ใช้ไม้สักขนาด 1 1/2" x 4"
- วงกบและกรอบบานประตู - หน้าต่างที่เป็นอลูมิเนียม ให้ใช้อลูมิเนียม สีขาวชนิดหนา พร้อมอุปกรณ์ประกอบอย่างดีตามมาตรฐานท้องตลาดและสามารถทนต่อการใช้งานหนักได้อย่างดี
- วงกบและกรอบบานประตู - หน้าต่างที่เป็นเหล็ก หรือที่เป็น P.V.C. ให้ใช้ตามมาตรฐานของผู้ผลิตจำหน่าย

22. **สุขภัณฑ์**
- สุขภัณฑ์ให้ใช้ของอเมริกันสแตนดาร์ด คอตโต้ กระรัต หรือเทียบเท่า
- อุปกรณ์ประกอบสุขภัณฑ์ให้ใช้ชนิดเดียวกับสุขภัณฑ์ (ถ้ามี) หรือให้ใช้ของโบร์ส สวิทโฮม แสงส์ เออี หรือเทียบเท่า หรือที่ดีกว่า
- อุปกรณ์ประกอบห้องน้ำอื่น ๆ เช่น รวแขวนผ้า ขอบแขวนผ้า กระจก ฯลฯ ให้ใช้อุปกรณ์ชนิดอย่างดีและได้มาตรฐานในท้องตลาด
- ผนังชุดห้องน้ำสำหรับรูปและอุปกรณ์ประกอบ ให้ใช้ตามมาตรฐานของ PANAL BRAND, WILLY, DOLPHIN หรือเทียบเท่า หรือที่ดีกว่า

23. **สี**
ให้ใช้สีที่ได้รับเครื่องหมายและมีคุณภาพตามมาตรฐานอุตสาหกรรม (มอก 2321-2549)
- สีน้ำอะคริลิก 100% ใช้ทาผนังปูนฉาบ กระเบื้องแผ่นเรียบ ฯลฯ ชนิดภายนอก ใช้ผลิตภัณฑ์ TOA 4seasons หรือ Jotun Jotatough Hi-Shield หรือ JBP Smartshield Extraguard หรือ Delta Deltashield หรือเทียบเท่า หรือที่ดีกว่า
- สีน้ำอะคริลิก 100% ใช้ทาผนังปูนฉาบ กระเบื้องแผ่นเรียบ ฯลฯ ชนิดภายใน ใช้ผลิตภัณฑ์ TOA 4seasons หรือ Jotun Strax Easy Clean หรือ JBP Smart Weather Max หรือ Delta Deltashield หรือเทียบเท่า หรือที่ดีกว่า
- สีรองพื้น ก่อนทาสีน้ำอะคริลิก 100% ทับหน้าให้ใช้รุ่นเดียวกับสีทับหน้าตามมาตรฐาน มอก 1123-2555
- สีน้ำมัน ใช้ทาไม้ เหล็ก ฯลฯ ให้ใช้สีที่ได้รับเครื่องหมายและมีคุณภาพตามมาตรฐานอุตสาหกรรม (มอก 327-2549) ใช้ผลิตภัณฑ์ TOA 4seasons Enamel หรือ Jotun Gardex Enamel หรือ JBP Enamel หรือ Delta Delta Enamel หรือเทียบเท่า หรือที่ดีกว่า
- สีรองพื้นกันสนิม ให้ใช้สีที่ได้รับเครื่องหมายและมีคุณภาพตามมาตรฐานอุตสาหกรรม (มอก 2386-2551) ใช้ผลิตภัณฑ์ TOA หรือ Jotun หรือ JBP หรือ Delta หรือเทียบเท่า หรือที่ดีกว่า
- สีอีพ็อกซี (EPOXY) สำหรับพื้นภายใน แบบปรับระดับ (Self-leveling) มีความหนาตั้งแต่ 1 - 3 มิลลิเมตร (1000-3000 ไมครอน) หรือที่แบบกำหนด ใช้ผลิตภัณฑ์ TOA หรือ Jotun หรือ JBP หรือ Delta หรือเทียบเท่า หรือที่ดีกว่า
- สีอีพ็อกซี (EPOXY) สำหรับพื้นภายใน ที่มีความหนา 100 ไมครอน สำหรับงานพื้นทั่วไปภายใน ชนิดสีอีพ็อกซี (EPOXY) ฟิล์มบาง หรือที่แบบกำหนด ใช้ผลิตภัณฑ์ TOA หรือ Captain หรือ Beger หรือเทียบเท่า หรือที่ดีกว่า
- สีรองพื้นอีพ็อกซี (EPOXY) สำหรับพื้นขัดหยาบ และขัดเรียบ ใช้ผลิตภัณฑ์ TOA Floorguard Primer/Penetrating Sealer SG หรือ Captain Penetrating Sealer หรือ Beger C-guard Penetrating Sealer หรือเทียบเท่า หรือที่ดีกว่า
- สีวานิช หรือผลิตภัณฑ์อื่นๆ ที่ใช้เคลือบไม้ ไม้หวง ไม้ ใช้ผลิตภัณฑ์ TOA หรือ Captain หรือ Delta หรือเทียบเท่า หรือที่ดีกว่า
- น้ำยาเคลือบผนังโชว์แนว ผนังก่ออิฐ ใช้ผลิตภัณฑ์ TOA Water Repellent หรือ Captain Water Repellent หรือ Delta หรือเทียบเท่า หรือที่ดีกว่า
- วัสดุอุดโป๊วรอยแตกขนาดเล็ก (Hair Crack) ให้ใช้ชนิด Acrylic Filler และรอยแตกขนาดใหญ่ (เกิน 1 มิลลิเมตร) ให้ใช้ชนิด Acrylic Sealant ใช้ผลิตภัณฑ์ TOA หรือ Captain หรือ Beger หรือเทียบเท่า หรือที่ดีกว่า
- วัสดุกันซึม ดาดฟ้า ผนัง ให้ใช้ชนิด Acrylic กันซึม Roofseal ใช้ผลิตภัณฑ์ TOA หรือ Captain หรือ JBP หรือเทียบเท่า หรือที่ดีกว่า
ผู้รับจ้างจะต้องใช้สีหรือผลิตภัณฑ์ที่ใช้ทาผิวผนังและผิวพื้น ให้ถูกต้องกับชนิดผิวผนังและผิวพื้นวัสดุอื่นๆ และให้ถูกต้องตามชนิดทาภายในหรือภายนอกด้วย

24. **วัสดุไฟฟ้า**
- สวิตช์ไฟฟ้าและปลั๊กไฟฟ้า ใช้ของ PANASONIC หรือเทียบเท่า
- โคมไฟฟ้า ใช้ของ DELIGHT, TDC, GE หรือเทียบเท่า หรือที่ดีกว่า
- หลอดไฟฟ้า LED T8 ใช้ของ DELIGHT, PHILIPS, TOSHIBA, EVE, LUMAX, GE หรือเทียบเท่า หรือที่ดีกว่า
- สายไฟฟ้า ใช้ตามมาตรฐานของการไฟฟ้าและเป็นผลิตภัณฑ์ที่ได้ มอก
- แผงควบคุมไฟฟ้าและอุปกรณ์ประกอบ ใช้ของ SQAURE D, ABB, SAFE T CUT หรือเทียบเท่า หรือที่ดีกว่า
การติดตั้งสวิตช์ไฟฟ้า ให้ติดตั้งสูงจากพื้นประมาณ 1.20 - 1.50 เมตร และปลั๊กไฟฟ้า ให้ติดตั้งสูงจากพื้นประมาณ 0.30 เมตร หรือติดตั้งสวิตช์ไฟฟ้าและปลั๊กไฟฟ้า สูงตามความเหมาะสมของการใช้งานของสถานที่นั้นๆ
การเดินสายไฟฟ้าและขนาดของสายไฟฟ้า ให้ใช้ตามมาตรฐานของการไฟฟ้าหรือมาตรฐาน ๑ ส.ท ทั้งนี้ ขนาดของสายไฟฟ้าที่เล็กที่สุดให้ใช้ ดังนี้

- สำหรับสวิตช์ไฟฟ้าและดวงโคม ใช้ขนาด 1.5 ตารางมิลลิเมตร
- สำหรับปลั๊กไฟฟ้า ใช้ขนาด 2.5 ตารางมิลลิเมตร
- สำหรับสายเมนไฟฟ้า ใช้ขนาด 4 ตารางมิลลิเมตร
ถ้าแบบก่อสร้างหรือรายการประกอบแบบไม่ได้กำหนดรายละเอียดไว้
แผงควบคุมเมนไฟฟ้าที่ติดตั้งก่อนเข้าสิ่งก่อสร้าง ปรับปรุง ซ่อมแซม ประกอบด้วย
- แผงควบคุมแบบกล่องเหล็ก จำนวน 1 กล่อง (4 ช่องเซอร์กิตเบรกเกอร์)
- เซอร์กิตเบรกเกอร์ สำหรับควบคุมเมนไฟฟ้า จำนวน 1 ชุด
- เซอร์กิตเบรกเกอร์ สำหรับควบคุมสวิตช์ไฟฟ้าและดวงโคม จำนวน 1 ชุด
- เซอร์กิตเบรกเกอร์ สำหรับควบคุมปลั๊กไฟฟ้า จำนวน 1 ชุด
- เซอร์กิตเบรกเกอร์ สำหรับสำรอง จำนวน 1 ชุด
- อุปกรณ์ประกอบอื่นๆที่จำเป็น
ผู้รับจ้างจะต้องติดตั้งมิเตอร์วัดกระแสไฟฟ้าที่เมนไฟฟ้าก่อนเข้าอาคารและสิ่งก่อสร้างต่างๆ จำนวน 1 เครื่อง โดยใช้มิเตอร์ไฟฟ้าชนิด 2P หรือ 3P ตามเมนไฟฟ้าที่กำหนดในแบบก่อสร้างหรือรายการประกอบแบบ

25. **วัสดุประปาและสุขาภิบาล**
ให้ใช้ตามที่กำหนดในแบบก่อสร้างหรือรายการประกอบแบบ ถ้าไม่ได้กำหนดกำหนดไว้ให้ใช้ ดังนี้
- ท่อเหล็กอบสังกะสี ให้ใช้ชนิดหนา BS-M สำหรับงานเดินท่อประปาและงานเดินท่อระบายน้ำ ฯลฯ
- ท่อ P.V.C. ให้ใช้ชนิดท่อสีฟ้า ชั้น 13.5 สำหรับงานเดินท่อประปาและชั้น 8.5 สำหรับงานเดินท่อน้ำทิ้ง งานเดินระบายน้ำ ฯลฯ เป็นผลิตภัณฑ์ของท่อหน้าไทย ตราช่าง หรือเทียบเท่า
อุปกรณ์ประกอบท่อเหล็กอบสังกะสีหรือท่อ P.V.C. เช่น ข้อต่อต่างๆ น้ำยาประสานเชื่อมท่อ เทปพลาสติกพันเกลียว ฯลฯ ให้ใช้ชนิดที่มีคุณภาพอย่างดีและเหมาะสมกับงานประกอบท่อเหล็กอบสังกะสีหรือท่อ P.V.C.
การเดินท่อประปา และท่อสุขาภิบาล ขนาดของท่อให้ใช้ตามมาตรฐานของการประปา หรือมาตรฐาน ๑ ส.ท. หรือตามความเหมาะสมและมาตรฐานของอุปกรณ์สุขภัณฑ์นั้นๆ
เครื่องสูบน้ำ ถังน้ำสแตนเลส ถังบำบัดน้ำเสีย ให้ใช้ตามมาตรฐานของผู้ผลิต
ผู้รับจ้างจะต้องติดตั้งมิเตอร์น้ำประปาที่เมนประปาที่ก่อนเข้าอาคารและสิ่งก่อสร้างต่างๆ จำนวน 1 เครื่อง พร้อมประตูน้ำด้านหัวและท้ายมิเตอร์น้ำประปาโดยมิเตอร์น้ำประปาให้ใช้ตามมาตรฐานที่กำหนดในแบบก่อสร้างหรือรายการประกอบแบบตามความเหมาะสมกับขนาดเมนประปา





26. **ถังดับเพลิง**
ให้ใช้ตามที่กำหนดในแบบก่อสร้างหรือรายการประกอบแบบ ถ้าไม่ได้กำหนดกำหนดไว้ ให้ใช้ตามมาตรฐานของผู้ผลิตจำหน่าย แต่อย่างน้อยจะต้องสามารถใช้ดับไฟวัสดุประเภท A, B, C ได้ และมีขนาดไม่น้อยกว่า 10 ปอนด์

27. **วัสดุอื่น ๆ**
วัสดุอื่น ๆ ที่ไม่ได้กำหนดไว้ในแบบก่อสร้างหรือรายการประกอบ ให้ใช้วัสดุที่มีคุณภาพดี ได้มาตรฐาน หรือเป็นชนิดที่ได้รับมาตรฐานอุตสาหกรรม (มอก) ทั้งนี้ ให้อยู่ในดุลยพินิจของผู้แทนผู้ว่าจ้างหรือคณะกรรมการตรวจรับพัสดุหรือกลุ่มก่อสร้างและบำรุงรักษา ในการวินิจฉัย

การส่งมอบงาน
เมื่อผู้รับจ้างได้ดำเนินการก่อสร้าง ปรับปรุง ซ่อมแซม ตามแบบก่อสร้างหรือรายการประกอบแบบเสร็จ พร้อมที่ความสะอาดสถานที่ก่อสร้าง ปรับปรุง ซ่อมแซมเรียบร้อย ซึ่งถ้ามีสิ่งใดของทางราชการหรือของเอกชนที่ผู้รับจ้างได้ทำเสียหาย ชำรุดไว้ เช่น ถนน อาคาร โรงเรือน เป็นต้น ผู้รับจ้างจะต้องดำเนินการซ่อมแซมสิ่งนั้นให้เรียบร้อยก่อน จึงจะส่งมอบงานได้

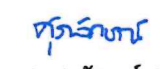

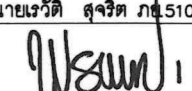
**กลุ่มก่อสร้างและบำรุงรักษา
สำนักงานเลขาธิการกรม
กรมศิลปากร
กระทรวงเกษตรและสหกรณ์**

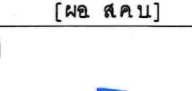
แบบก่อสร้าง	
โรงเก็บพัสดุ ขนาดประมาณ 10x20 เมตร สำนักควบคุม ป้องกันและบำบัดโรคสัตว์	
มาตราส่วน	ไม่มี
แสดง รายการประกอบแบบ	
แบบเลขที่	แผ่นที่
35/2567	2 / 16
เขียน  นางสาวศุภลักษณ์ สมศักดิ์	
วิศวกรโยธา  นายเรวัต สุจริต กษ51012	
ตรวจ  นายพงศ์เทพ บุญสุข [รทท. นน.กทส.]	
เห็นชอบ  [ผ.ส.ค.]	
อนุมัติ  [อปส.]	
(นายพงษ์พันธ์ ธรรมมา) รองอธิบดี ปฏิบัติราชการแทน อธิบดีกรมศิลปากร	
หมายเหตุ	
- ห้ามวัดระยะจากแบบให้ยึดถือ	
- ตัวเลขที่ปรากฏในแบบเป็นหลัก	
- ระยะบางอย่างให้ยึดถือตัวเลขที่วัดได้จากพื้นที่ทำงานจริงเป็นหลัก	



กลุ่มก่อสร้างและบำรุงรักษา
สำนักงานเลขาธิการกรม
กรมปศุสัตว์
กระทรวงเกษตรและสหกรณ์

แบบก่อสร้าง
โรงเก็บพัสดุ ขนาดประมาณ 10x20 เมตร
สำนักควบคุม ป้องกันและบำบัดโรคสัตว์

มาตราส่วน ไม่มี

แสดง
รายการประกอบแบบ

แบบเลขที่ 35/2567
แผ่นที่ 3 / 16

เขียน
นางสาวศุภลักษณ์ สมคิด

วิศวกรโยธา
นายเรวัต สุจวิท ภย5/012

ตรวจ
นายพงษ์เทพ บุญสุข [รจน นนทส]

เห็นชอบ
[ผอ. ส.ค.ป.]

อนุมัติ
[อ.ป.ส.]

(นายพงษ์พันธ์ ธรรมมา)
รองอธิบดี ปฏิบัติราชการแทน
อธิบดีกรมปศุสัตว์

หมายเหตุ
- ห้ามวัดระยะจากแบบให้ยึดถือ
ตัวเลขที่ปรากฏในแบบเป็นหลัก
- ระยะบางอย่างให้ยึดถือตัวเลขที่
วัดได้จากพื้นที่ทำงานจริงเป็นหลัก

ตารางการจัดทำแผนการใช้พัสดุที่ผลิตภายในประเทศ

โครงการ.....

รายการพัสดุหรือครุภัณฑ์ที่ใช้ในโครงการ
แผนการใช้พัสดุที่ผลิตภายในประเทศ

ลำดับ	รายการ	หน่วย	ปริมาณ	ราคาต่อหน่วย (บาท)	เป็นเงิน (รวม)	พัสดุ ในประเทศ	พัสดุ ต่างประเทศ
1	ปูนซีเมนต์						
2	กระเบื้อง						
3	ผ้าเตทาน						
4	หลอดไฟ						
5	โคมไฟ						
รวม					xxx	xxx	xxx
อัตรา ร้อยละ					100	70	30

ลงชื่อ.....(คู่สัญญาฝ่ายผู้รับจ้าง)

ตารางการจัดทำแผนการใช้เหล็กที่ผลิตภายในประเทศ

โครงการ.....

รายการพัสดุหรือครุภัณฑ์ที่ใช้ในโครงการ
แผนการใช้เหล็กที่ผลิตภายในประเทศ
ปริมาณเหล็กทั้งโครงการ xxx (ตัน)

ลำดับ	รายการ	หน่วย	ปริมาณ	เหล็ก ในประเทศ	เหล็ก ต่างประเทศ
1	เหล็กเส้น	ตัน			
2	เหล็กข้ออ้อย	ตัน			
3	เหล็กเส้นกลม	ตัน			
4					
5					
รวม			xxx	xxx	xxx
อัตรา ร้อยละ			100	90	10

ลงชื่อ.....(คู่สัญญาฝ่ายผู้รับจ้าง)

ตารางรายงานผลการใช้พัสดุที่ผลิตภายในประเทศ

การใช้พัสดุทั้งโครงการ
รายการพัสดุทั้งโครงการ xxx รายการ
มูลค่าพัสดุทั้งโครงการ xxx บาท

มูลค่าการใช้พัสดุที่ผลิตภายในประเทศ

รายการ	จำนวนเงิน	อัตรา (ร้อยละ)
มูลค่าพัสดุที่ผลิตภายในประเทศ	(บาท)	
มูลค่าพัสดุที่ผลิตจากต่างประเทศ	(บาท)	

ปริมาณการใช้เหล็กทั้งโครงการ
ปริมาณการใช้เหล็กทั้งโครงการ xxx ตันมูลค่าเหล็กทั้งโครงการ xxx บาท

รายการ	หน่วย	จำนวนเงิน	อัตรา (ร้อยละ)
ปริมาณการใช้เหล็ก	ตัน	(บาท)	

สรุป

- เป็นไปตามกฎกระทรวงกำหนดพัสดุและวิธีการจัดซื้อจัดจ้างพัสดุที่รัฐต้องการส่งเสริมหรือสนับสนุน (ฉบับที่ 2) พ.ศ. 2563
 - ร้อยละ 60 พัสดุทั่วไป (มูลค่า)
 - ร้อยละ 90 เหล็ก (ปริมาณ)
- ไม่เป็นไปตามกฎกระทรวงกำหนดพัสดุและวิธีการจัดซื้อจัดจ้างพัสดุที่รัฐต้องการส่งเสริมหรือสนับสนุน (ฉบับที่ 2) พ.ศ. 2563
เหตุผล/ความจำเป็นที่หน่วยงานของรัฐไม่สามารถดำเนินการได้

ลงชื่อ.....(ประธานกรรมการตรวจรับพัสดุ)



กลุ่มก่อสร้างและบำรุงรักษา
สำนักงานเลขาธิการกรม
กรมศิลปากร
กระทรวงเกษตรและสหกรณ์

แบบก่อสร้าง
โรงเก็บพัสดุ ขนาดประมาณ 10x20 เมตร
สำนักควบคุม ป้องกันและบำบัดโรคสัตว์

มาตราส่วน 1 : 250

แสดง
ผังบริเวณ

แบบเลขที่ 35/2567
แผ่นที่ 4 /16

เขียน
ศรลภรณ์
นางสาวศุภลักษณ์ สมศักดิ์

วิศวกรโยธา
นายเวรดิ สุจริต ฎย51012

ตรวจ
นายพงษ์เทพ บุญสุข [รจน หน กทส.]

เห็นชอบ
[ผอ. ส.ค.บ.]

อนุมัติ
[อบส.]

(นายพงษ์พันธ์ ธรรมมา)
รองอธิบดี ปฏิบัติราชการแทน
อธิบดีกรมศิลปากร

หมายเหตุ

- ห้ามวัดระยะจากแบบให้ยึดถือตัวเลขที่ปรากฏในแบบเป็นหลัก
- ระยะบางอย่างให้ยึดถือตัวเลขที่วัดได้จากพื้นที่ทำงานจริงเป็นหลัก

รายการประกอบแบบ

1. ให้ทำการปรับพื้นที่บริเวณสถานที่ก่อสร้างตามผังบริเวณกำหนด พร้อมถมดินให้เท่ากับระดับถนนพร้อมบดอัดแน่น
2. ให้ทำการตัดต้นไม้ จำนวน 3 ต้น พร้อมขนย้ายทิ้ง และปรับพื้นที่ก่อสร้างให้เรียบร้อย
2. ให้ทำการต่อเชื่อมสายเมนไฟฟ้าจากบริเวณใกล้เคียงมายังอาคารที่ทำการก่อสร้าง ตามมาตรฐานของการไฟฟ้าให้เรียบร้อยใช้งานได้

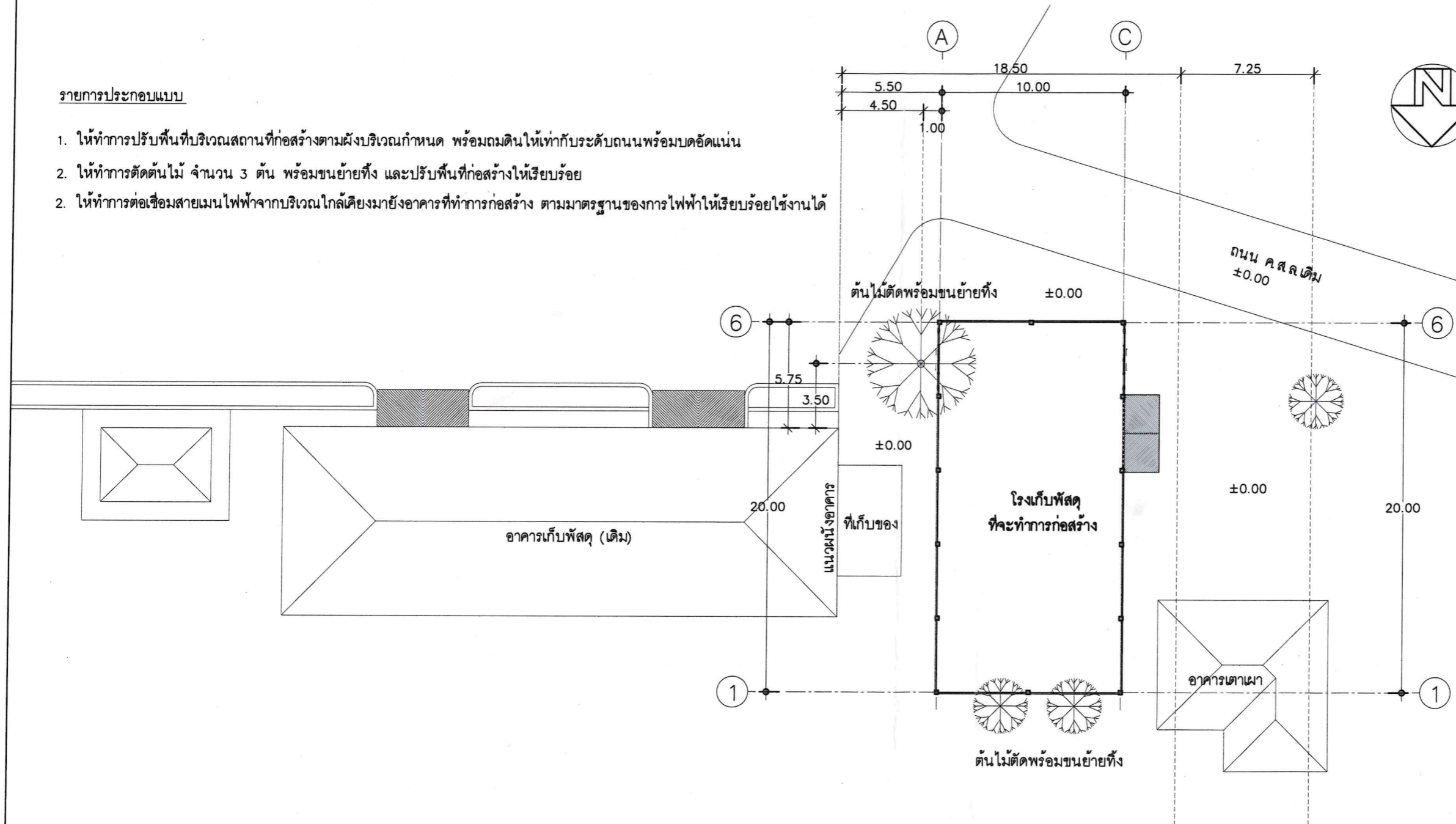

ผังบริเวณ

SCALE 1 : 250



กลุ่มก่อสร้างและบำรุงรักษา
สำนักงานเลขาธิการกรม
กรมศิลปากร
กระทรวงศึกษาธิการและสพทรม

แบบก่อสร้าง
โรงเก็บพัสดุ ขนาดประมาณ 10x20 เมตร
สำนักควบคุม ป้องกันและบำบัดโรคสัตว์

มาตราส่วน 1 : 100

แสดง
แปลนพื้น

แบบเลขที่ 35/2567
แผ่นที่ 5/16

เขียน
ศรีลักษณ์
นางสาวศุภลักษณ์ สมผัส

วิศวกรโยธา
WV
นายเวรดี สุจิต ภย 51012

ตรวจ
พรพ
นายพงษ์เทพ บุญสุข [รจน หน กคส.]

เห็นชอบ
[ช. ส. น.]

อนุมัติ
อ. อ. อ. อ.
[อปส.]

(นายพงษ์พันธ์ ธรรมมา)
รองอธิบดี ปฏิบัติราชการแทน
อธิบดีกรมศิลปากร

หมายเหตุ
- ห้ามวัดระยะจากแบบให้ยึดถือ
ตัวเลขที่ปรากฏในแบบเป็นหลัก
- ระยะบางอย่างให้ยึดถือตัวเลขที่
วัดได้จากพื้นที่ทำงานจริงเป็นหลัก

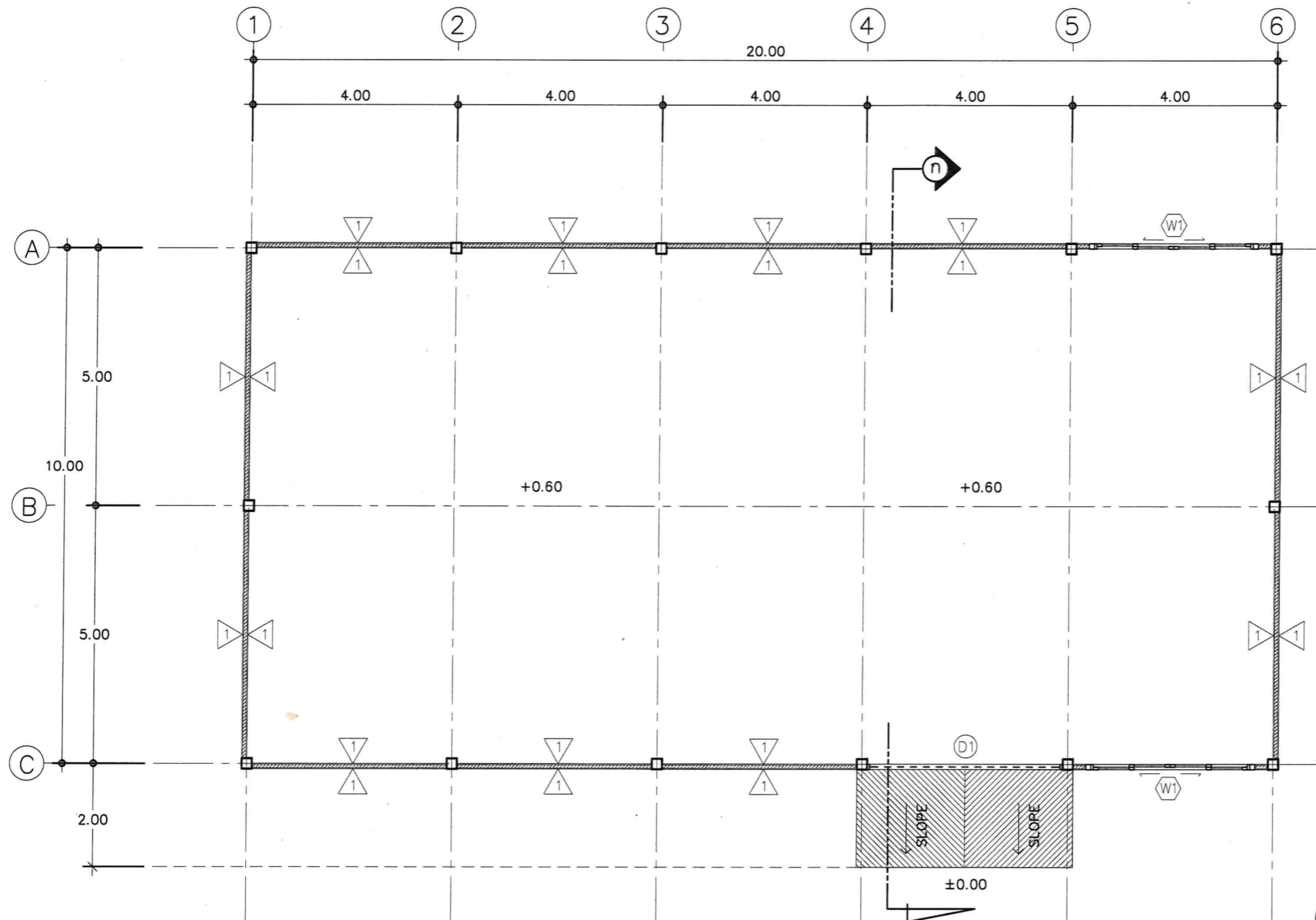

แปลนพื้น
SCALE 1 : 100



1 ผนังก่อคอนกรีตบล็อกทึบฉาบเรียบ ทาสี

D1 ประตูเหล็กม้วน แบ่ง 2บาน(ตามแบบ) ระบบมือดึง แบบทึบ สูงไม่น้อยกว่า 3.50 ม(รวมกล่องประตูม้วน)

W1 หน้าต่างอะลูมิเนียม บานเลื่อนเปิดคู่ ขนาด 1.20 x 2.60 ม

ผนังทั่วไป ผนังคอนกรีตบล็อกทุกผนังให้เรียบเหล็ก
ข้างเสา ๑ 6 มม ยาว 0.30 ม เพื่อยึดคอนกรีตบล็อก
ทุกระยะประมาณ 0.20 ม

- พื้นทางลาดเข้าอาคาร ผิวขัดเรียบตีเส้นลายกว้างปลากันลื่น @ 0.10 ม
- พื้นภายในอาคาร (ผิวขัดมันเรียบ) พื้นภายนอกอาคาร (ผิวขัดเรียบ)
- เสา คาน ครอบกันฝน เอ็น ค.ส.ล ให้ฉาบปูนเรียบทาสี
- ติดตั้งป้ายชื่อ อาคารโรงเก็บพัสดุ (สำนักควบคุม ป้องกัน และบำบัดโรคสัตว์) ทำด้วยแผ่นอะคริลิก หนา 5 มม ตัวอักษรस्टีคเกอรสำหรับภายนอก ขนาดความสูงรวมสระและวรรณยุกต์ ไม่น้อยกว่า 25 ซม



กลุ่มก่อสร้างและบำรุงรักษา
สำนักงานเลขาธิการกรม
กรมปศุสัตว์
กระทรวงเกษตรและสหกรณ์

แบบก่อสร้าง
โรงเก็บพัสดุ ขนาดประมาณ 10x20 เมตร
สำนักควบคุม ป้องกันและบำบัดโรคสัตว์

มาตราส่วน 1 : 100

แสดง
แปลนหลังคา

แบบเลขที่	แผ่นที่
35/2567	6 / 16

เขียน
สุวิไลภรณ์
นางสาวศุภลักษณ์ สมผัด

วิศวกรโยธา
นายเรวัติ สุจริต กย5/012

ตรวจ
นายพงษ์เทพ บุญสุข [รจน หนกส.]

เห็นชอบ
[ผอ. ส.ค.บ.]

อนุมัติ
[อปส.]

(นายพงษ์พันธ์ ธรรมมา)
รองอธิบดี ปฏิบัติราชการแทน
อธิบดีกรมปศุสัตว์

หมายเหตุ
- ห้ามวัดระยะจากแบบให้ยึดถือ
ตัวเลขที่ปรากฏในแบบเป็นหลัก
- ระยะบางอย่างให้ยึดถือตัวเลขที่
วัดได้จากพื้นที่ทำงานจริงเป็นหลัก

หลังคา Metal Sheet สี ความหนาไม่น้อยกว่า 0.35 มม มีฉนวนกันความร้อน PU หนาไม่น้อยกว่า 25 มม

ครอบหลังคา Metal Sheet สี

ครอบหลังคา Metal Sheet สี

หลังคากันสาด (ดูแบบขยาย โครง TRUSS 4)

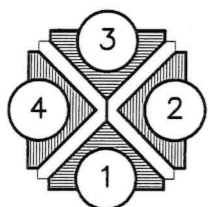
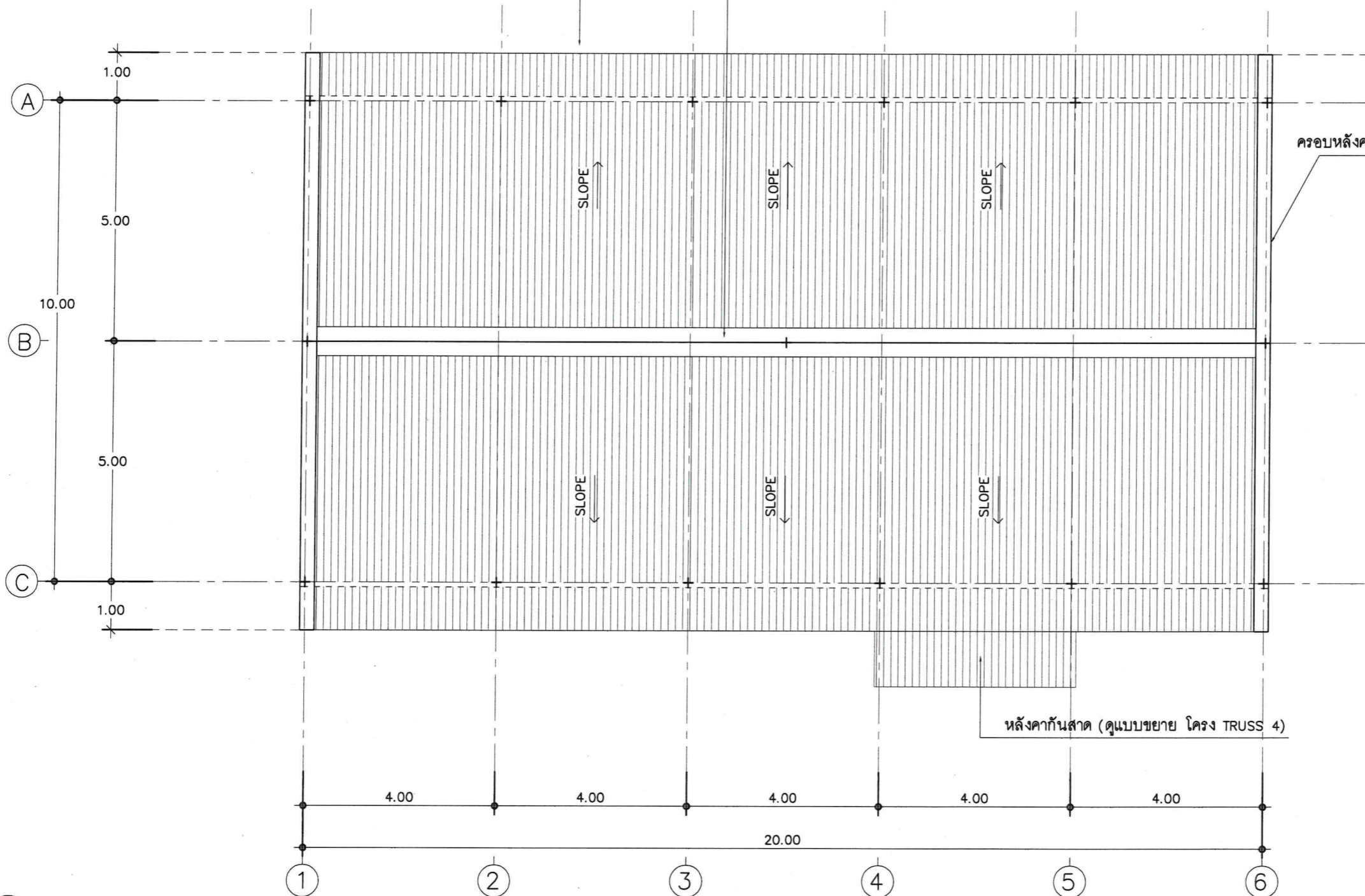

สัญลักษณ์แสดงการมองรูปด้าน

แปลนหลังคา
SCALE 1 : 100



กลุ่มก่อสร้างและบำรุงรักษา
สำนักงานเลขาธิการกรม
กรมปศุสัตว์
กระทรวงเกษตรและสหกรณ์

แบบก่อสร้าง
โรงเก็บพัสดุ ขนาดประมาณ 10x20 เมตร
สำนักควบคุม ป้องกันและบำบัดโรคสัตว์

มาตราส่วน 1 : 100

แสดง
รูปด้าน 1 - 2

แบบเลขที่	แผ่นที่
35/2567	7 / 16

เขียน
ศุภลักษณ์
นางสาวศุภลักษณ์ สมผัด

วิศวกรโยธา
W1
นายเรวัติ สุจิต ภย 51012

ตรวจ
W1
นายพงษ์เทพ บุญสุข [รจน หนกส.]

เห็นชอบ
W1
[ผอ. ส.ค.บ.]

อนุมัติ
W1
[อปส.]

(นายพงษ์พันธ์ ธรรมมา)
รองอธิบดี ปฏิบัติราชการแทน
อธิบดีกรมปศุสัตว์

หมายเหตุ
- ห้ามวัดระยะจากแบบให้ยึดถือ
ตัวเลขที่ปรากฏในแบบเป็นหลัก
- ระยะบางอย่างให้ยึดถือตัวเลขที่
วัดได้จากพื้นที่ทำงานจริงเป็นหลัก

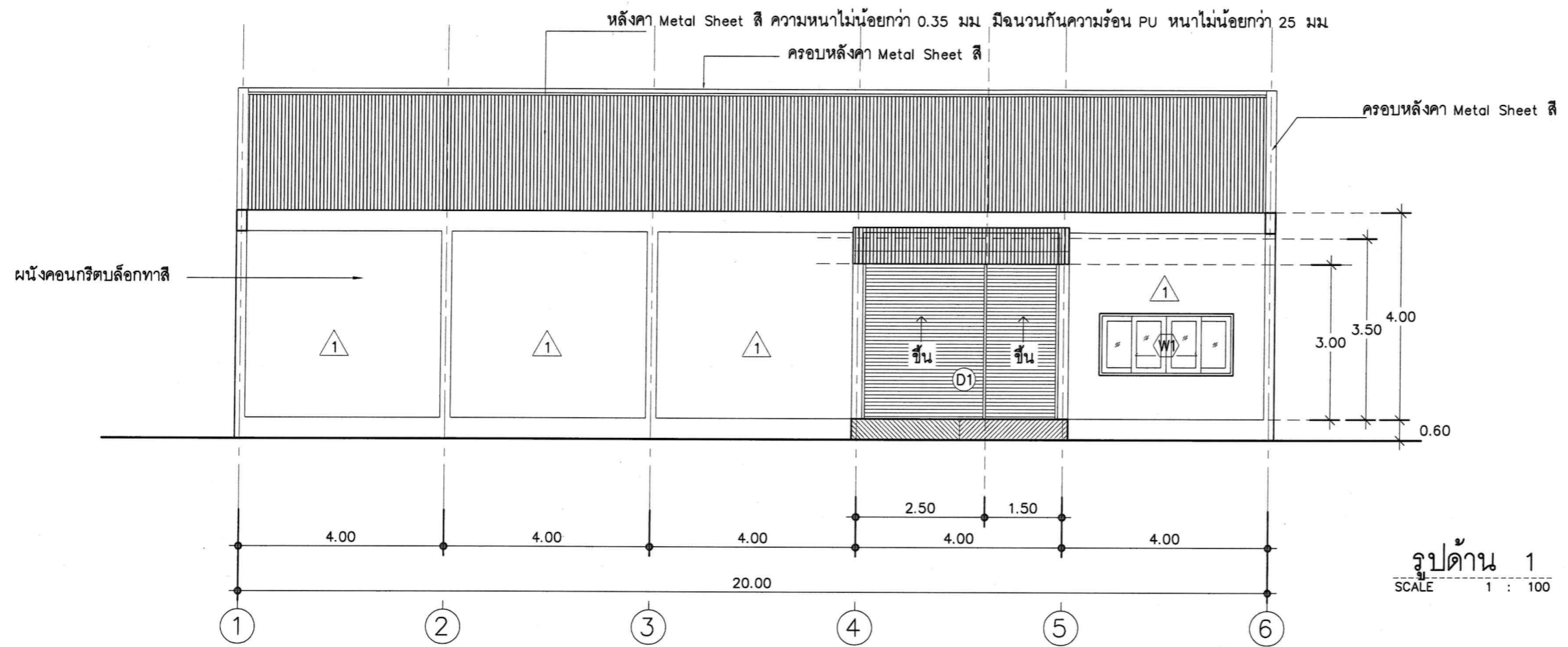

รูปด้าน 1
SCALE 1 : 100

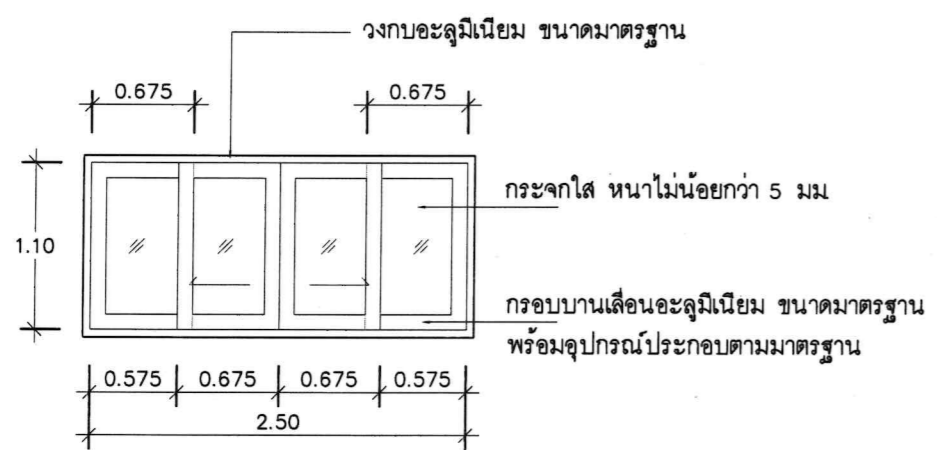

แบบขยาย W1
SCALE 1 : 50

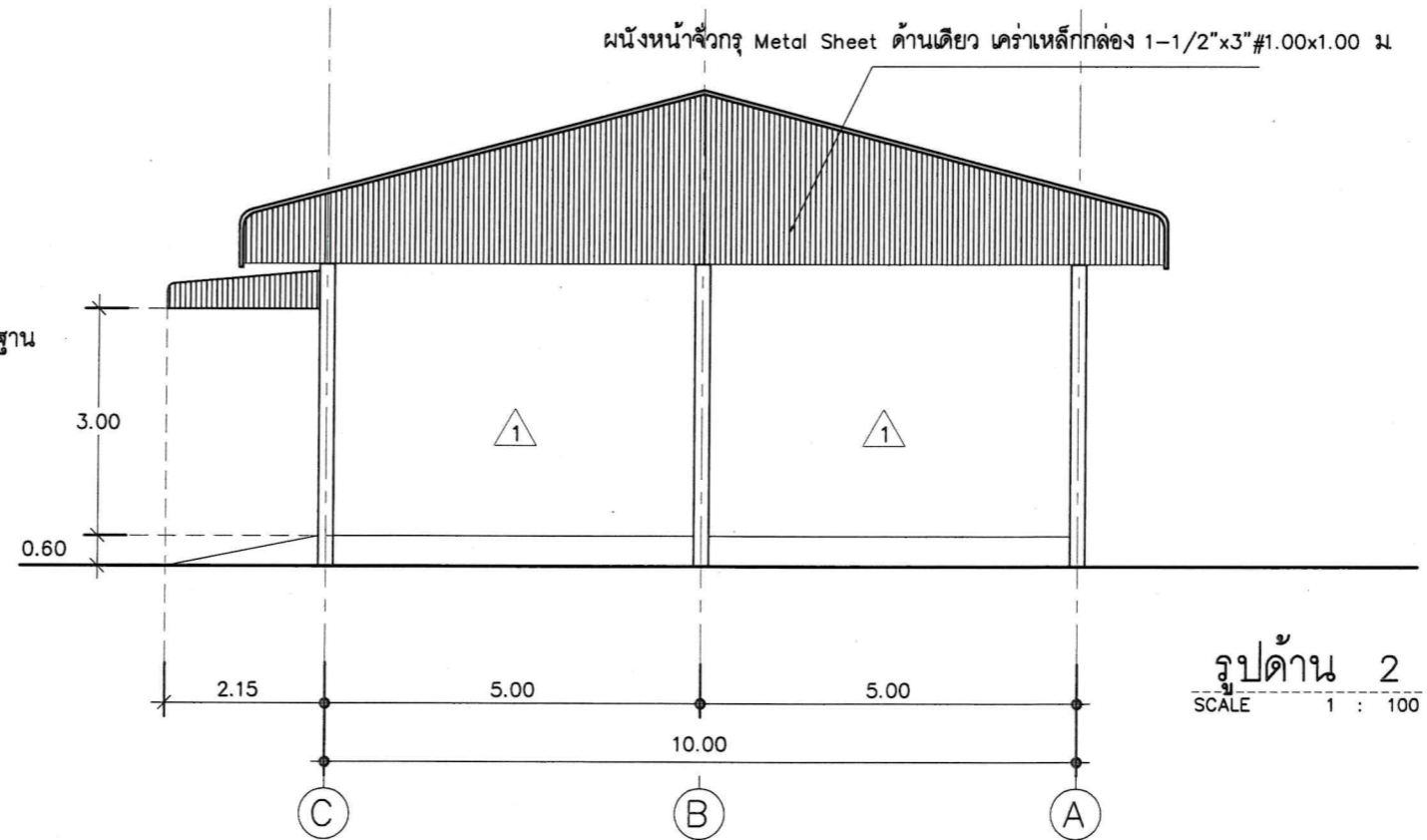

รูปด้าน 2
SCALE 1 : 100



กลุ่มก่อสร้างและบำรุงรักษา
สำนักงานเลขาธิการกรม
กรมปศุสัตว์
กระทรวงเกษตรและสหกรณ์

แบบก่อสร้าง
โรงเก็บพัสดุ ขนาดประมาณ 10x20 เมตร
สำนักควบคุม ป้องกันและบำบัดโรคสัตว์

มาตราส่วน 1 : 100

แสดง
รูปด้าน 3 - 4

แบบเลขที่	แผ่นที่
35/2567	8 / 16

เขียน
ศุภลักษณ์
นางสาวศุภลักษณ์ สมผัส

วิศวกรโยธา
W
นายเวรดี สุจิต ภย51012

ตรวจ
W
นายพงษ์เทพ บุญสุข [รจน หนกส]

เห็นชอบ
Ph
[ผอ. ส.ค.บ.]

อนุมัติ
อ.ป.ส.
[อปส.]

(นายพงษ์พันธ์ ธรรมมา)
รองอธิบดี ปฏิบัติราชการแทน
อธิบดีกรมปศุสัตว์

หมายเหตุ

- ห้ามวัดระยะจากแบบให้ยึดถือตัวเลขที่ปรากฏในแบบเป็นหลัก
- ระยะบางอย่างให้ยึดถือตัวเลขที่วัดได้จากพื้นที่ทำงานจริงเป็นหลัก

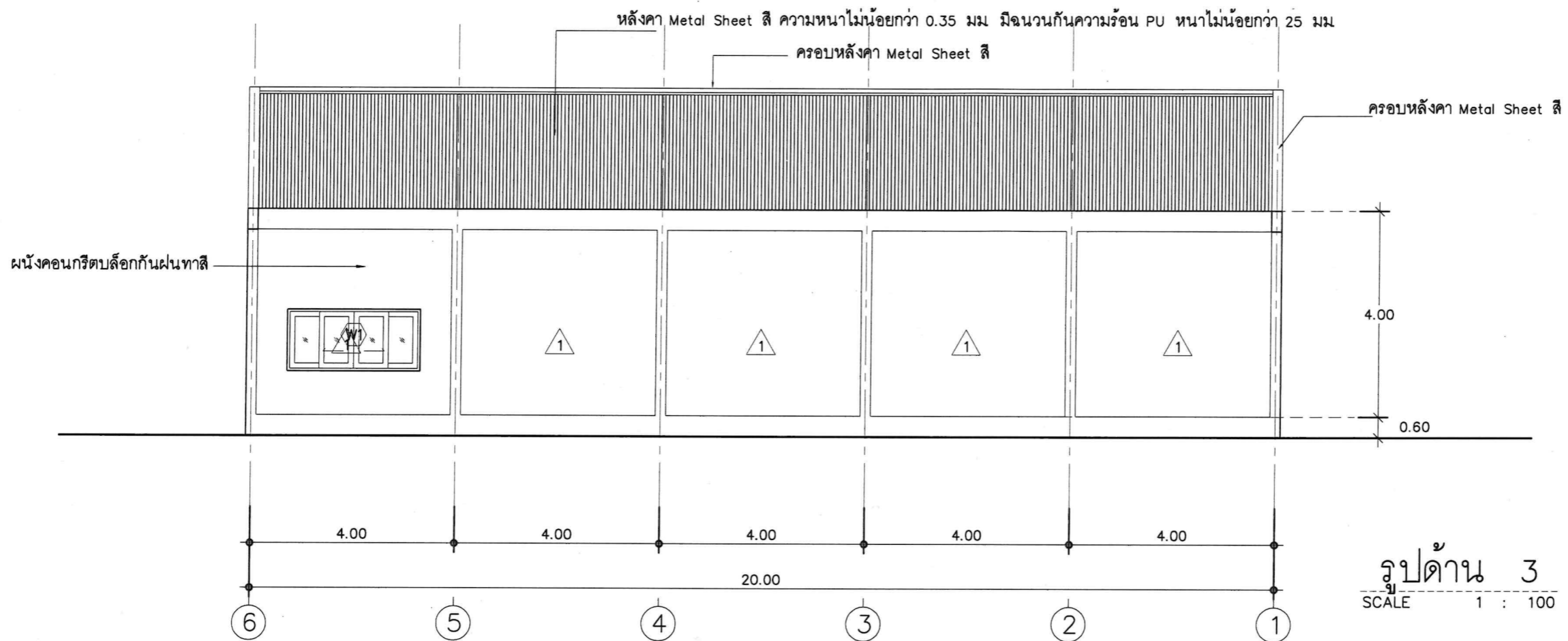

รูปด้าน 3
SCALE 1 : 100

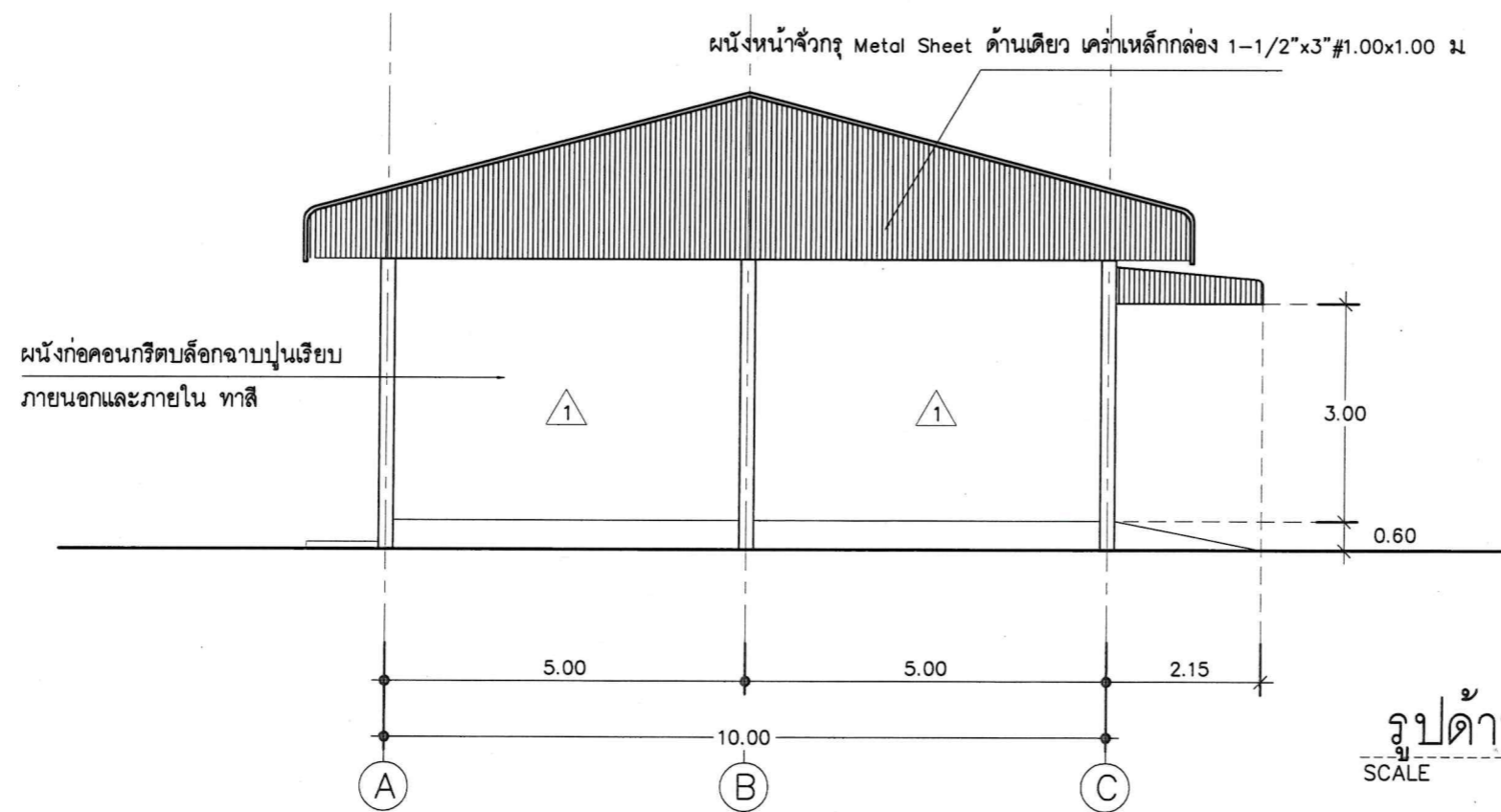

รูปด้าน 4
SCALE 1 : 100



กลุ่มก่อสร้างและบำรุงรักษา
สำนักงานเลขาธิการกรม
กรมปศุสัตว์
กระทรวงเกษตรและสหกรณ์

แบบก่อสร้าง
โรงเก็บพัสดุ ขนาดประมาณ 10x20 เมตร
สำนักควบคุม ป้องกันและบำบัดโรคสัตว์

มาตราส่วน 1 : 75

แสดง
รูปตัดแนว ก

แบบเลขที่ 35/2567
แผ่นที่ 9/16

เขียน
ศุภลักษณ์
นางสาวศุภลักษณ์ สมศักดิ์

วิศวกรโยธา
นายเวรดี สุจริต 51012

ตรวจ
นายพงษ์เทพ บุญสุข [รทท. หน. กทส.]

เห็นชอบ
[ผอ. ส.ค.บ.]

อนุมัติ
[อปส.]

(นายพงษ์พันธ์ ธรรมมา)
รองอธิบดี ปฏิบัติราชการแทน
อธิบดีกรมปศุสัตว์

หมายเหตุ
- ห้ามวัดระยะจากแบบให้ยึดถือ
ตัวเลขที่ปรากฏในแบบเป็นหลัก
- ระยะบางอย่างให้ยึดถือตัวเลขที่
วัดได้จากพื้นที่ทำงานจริงเป็นหลัก

ผนังหน้าจั่วกรุ Metal Sheet ด้านเดียว คร่าวเหล็กกล่อง 1-1/2"x3" # 1.00x1.00 ม

กรอบหลังคา Metal Sheet สี

หลังคา Metal Sheet สี ความหนาไม่น้อยกว่า 0.35 มม มีฉนวนกันความร้อน PU หนาไม่น้อยกว่า 25 มม

แปเหล็กกล่อง -100x50x3.2 มม @ 1.00 ม มีเหล็ก SAG ROD ϕ 15 มม ยึดกลางแปทุกช่วงเสา

ท่อเหล็กดำ ϕ 2 1/2" หนา 3.2 มม

ท่อเหล็กดำ ϕ 2" หนา 3.2 มม

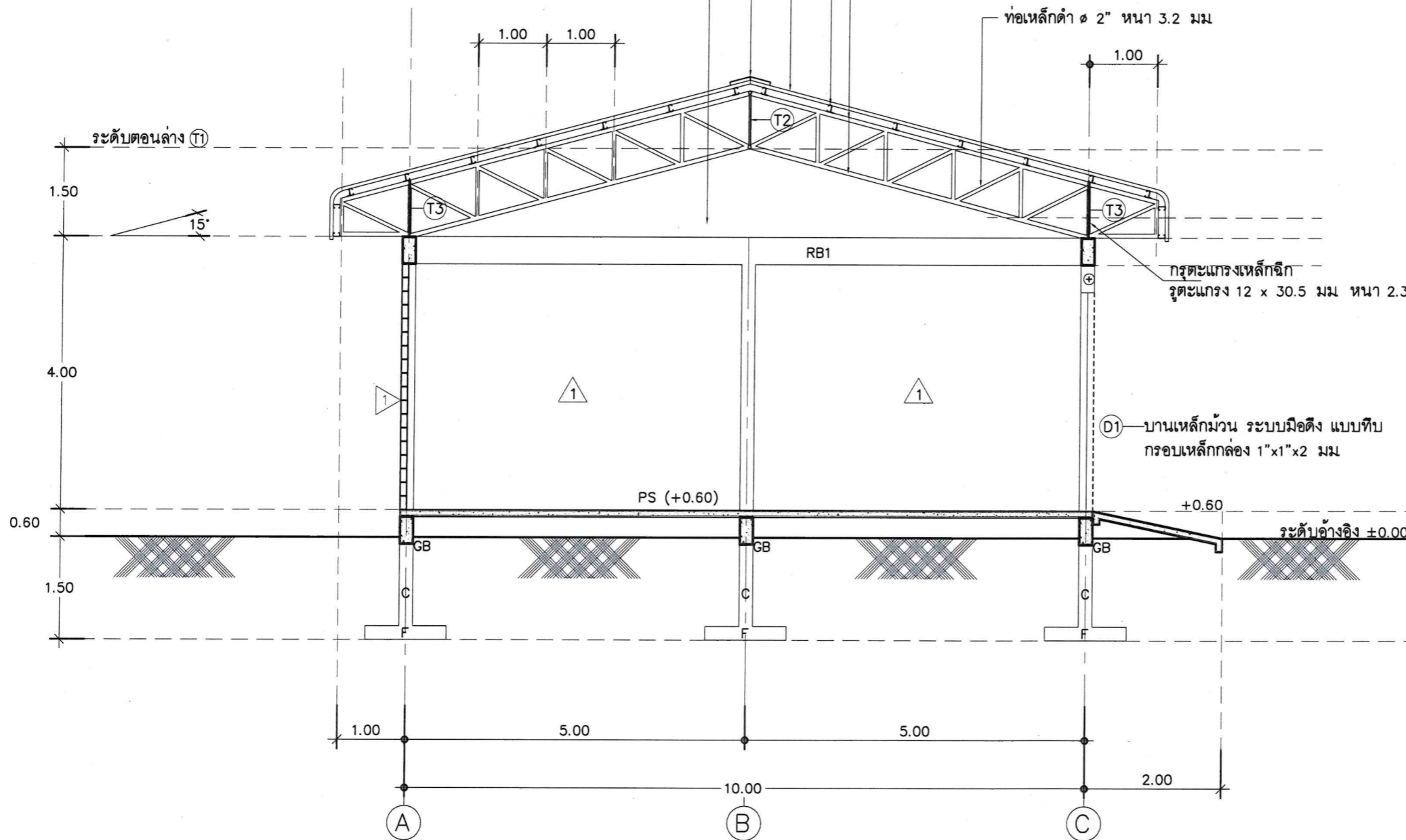

รูปตัดแนว ก

SCALE 1 : 75



กลุ่มก่อสร้างและบำรุงรักษา
สำนักงานเลขาธิการกรม
กรมปศุสัตว์
กระทรวงเกษตรและสหกรณ์

แบบก่อสร้าง

โรงเก็บพืชสด ขนาดประมาณ 10x20 เมตร
สำนักควบคุม ป้องกันและบำบัดโรคสัตว์

มาตราส่วน 1 : 100

แสดง

แปลนฐานราก ,
คาน , พื้น , เสา

แบบเลขที่

35/2567

แผ่นที่

10/16

เขียน

ศุภลักษณ์

นางสาวศุภลักษณ์ สมผัด

วิศวกรโยธา

W

นายเวรดิ สุจริต ทย51012

ตรวจ

W

นายพงศ์เทพ บุญสุข [รจน หนกส.]

เห็นชอบ

W

[ผอ. ส.ค.บ.]

อนุมัติ

สมชาย

[อปส.]

(นายพงษ์พันธ์ ธรรมมา)
รองอธิบดี ปฏิบัติราชการแทน
อธิบดีกรมปศุสัตว์

หมายเหตุ

- ห้ามวัดระยะจากแบบให้ยึดถือตัวเลขที่ปรากฏในแบบเป็นหลัก
- ระยะบางอย่างให้ยึดถือตัวเลขที่วัดได้จากพื้นที่ทำงานจริงเป็นหลัก

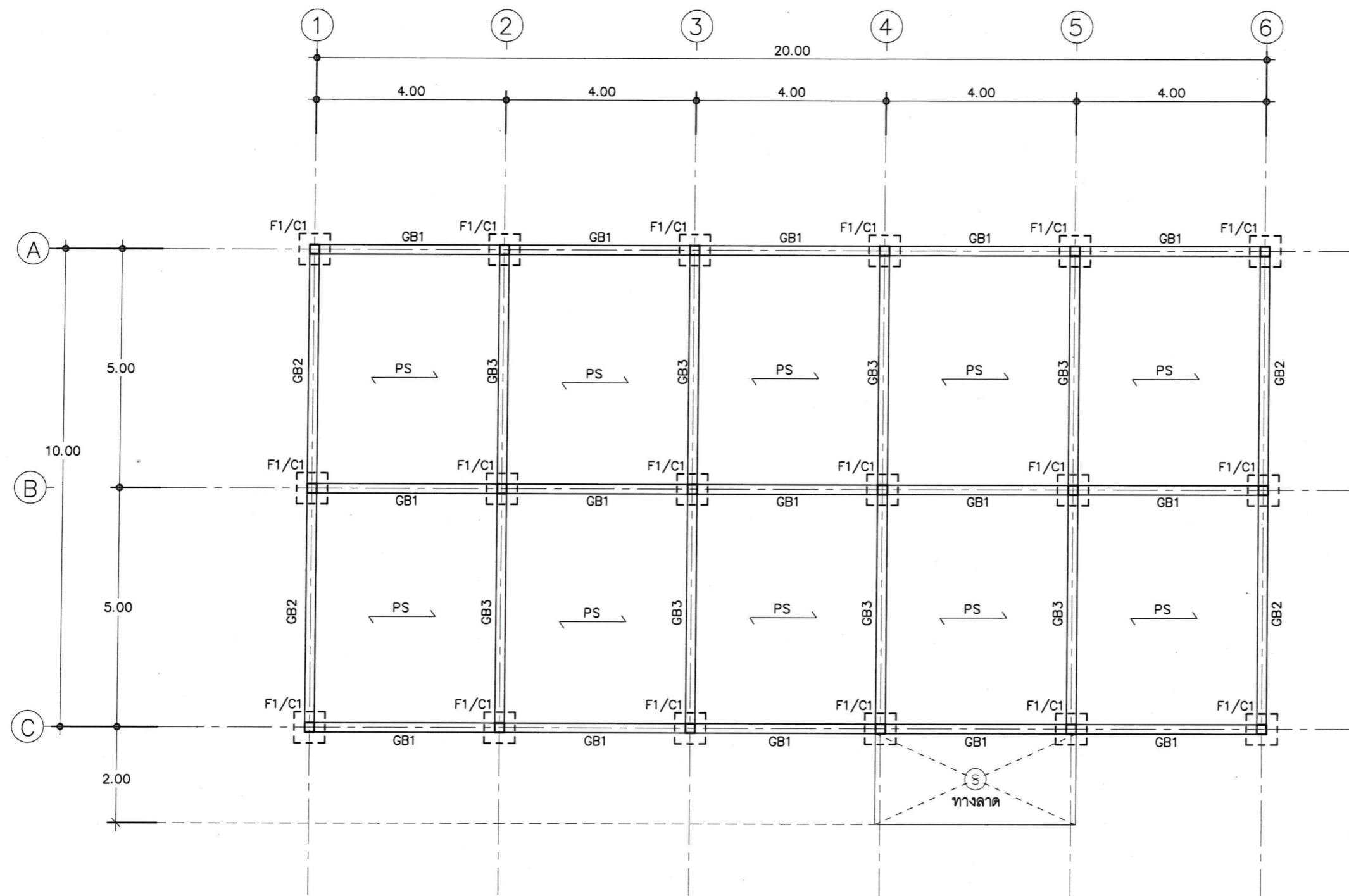

PS → แผ่นพื้นสำเร็จรูป รับน้ำหนักปลอดภัยได้ไม่น้อยกว่า 500 กก./ตร.ม

แปลนฐานราก , คาน , พื้น , เสา
SCALE 1 : 100



กลุ่มก่อสร้างและบำรุงรักษา
สำนักงานเลขาธิการกรม
กรมศิลปากร
กระทรวงเกษตรและสหกรณ์

แบบก่อสร้าง
โรงเก็บพัสดุ ขนาดประมาณ 10x20 เมตร
สำนักควบคุม ป้องกันและบำบัดโรคสัตว์

มาตราส่วน 1 : 100

แสดง
แปลน โครงหลังคา

แบบเลขที่	แผ่นที่
35/2567	11/16

เขียน
สุวิภาภรณ์
นางสาวศุภลักษณ์ สมศรี

วิศวกรโยธา
W
นายเวรวิ สุจิต ทย 51012

ตรวจ
W
นายพงษ์เทพ บุญสุข [รจน. หน. ก. ส.]

เห็นชอบ
J
[ผอ. ส. ค. บ.]

อนุมัติ
อนุสรณ์
[อป. ส.]

(นายพงษ์พันธ์ ธรรมมา)
รองอธิบดี ปฏิบัติราชการแทน
อธิบดีกรมศิลปากร

หมายเหตุ

- ห้ามวัดระยะจากแบบให้ยึดถือตัวเลขที่ปรากฏในแบบเป็นหลัก
- ระยะบางอย่างให้ยึดถือตัวเลขที่วัดได้จากพื้นที่ทำงานจริงเป็นหลัก

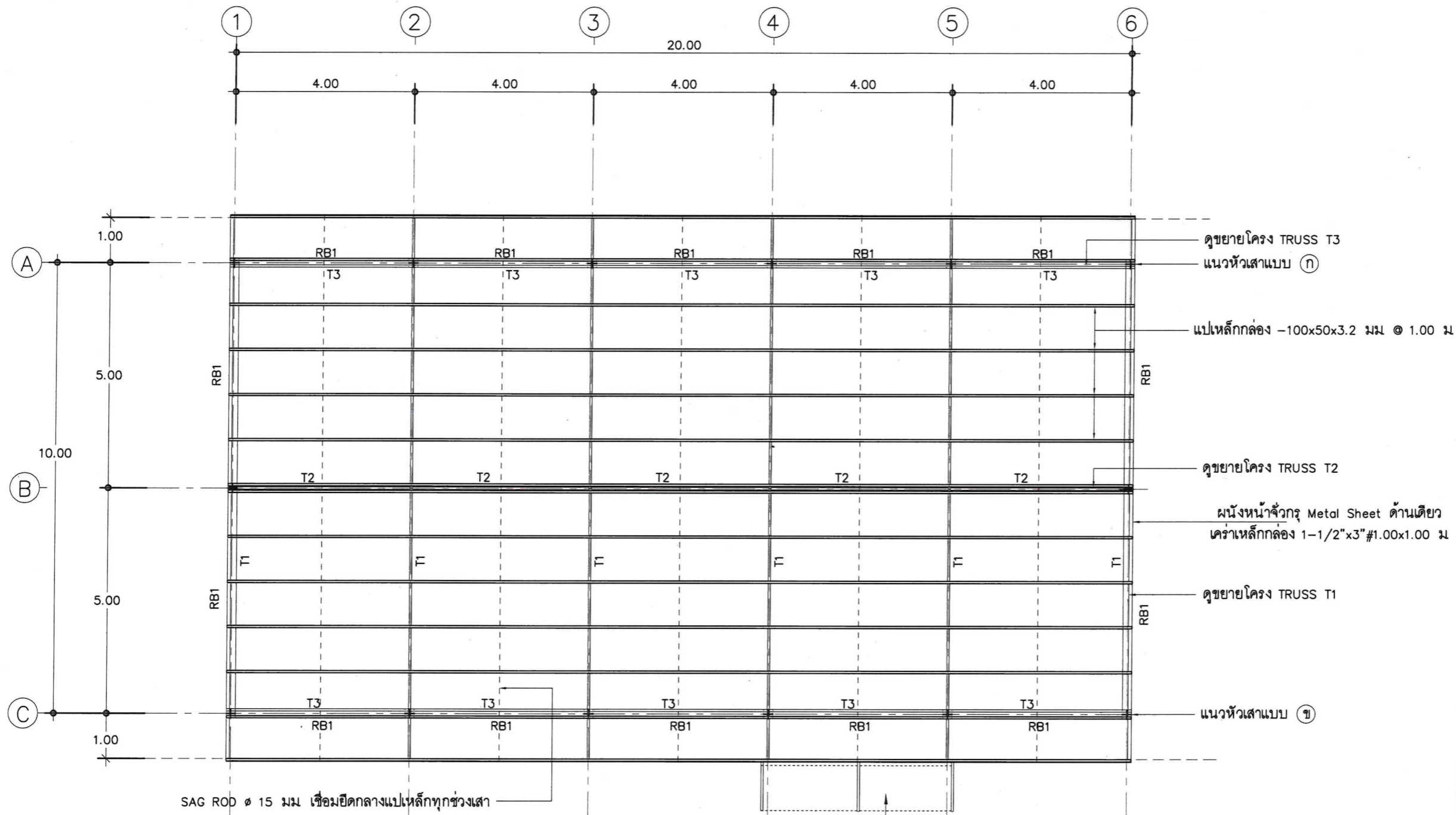

แปลน โครงหลังคา
SCALE 1 : 100

แนวหัวเสาแบบ ก) = แผ่นเหล็กหัวเสาที่เชื่อมติดโครงหลังคา ไม่ต้องเจาะรูเพื่อการขยายตัว
แนวหัวเสาแบบ ข) = แผ่นเหล็กหัวเสาที่เชื่อมติดโครงหลังคา ต้องเจาะรูเพื่อการขยายตัว
เหล็กโครงหลังคาทั้งหมดให้ทาสีกันสนิม 1 ครั้ง และทาสีทับหน้า 2 ครั้ง



กลุ่มก่อสร้างและบำรุงรักษา
สำนักงานเลขาธิการกรม
กรมศิลปากร
กระทรวงเกษตรและสหกรณ์

แบบก่อสร้าง
โรงเก็บพัสดุ ขนาดประมาณ 10x20 เมตร
สำนักควบคุม ป้องกันและบำบัดโรคสัตว์

มาตราส่วน 1 : 50

แสดง
แบบขยายโครง TRUSS
T-1, T-2 และ T3

แบบเลขที่	แผ่นที่
35/2567	12/16

เขียน
ศุภลักษณ์
นางสาวศุภลักษณ์ สมณี

วิศวกรโยธา
นายเรวัต สุจริต ทย 51012

ตรวจ
นายพงษ์เทพ บุญสุข [รจน หนกส.]

เห็นชอบ
[ผอ. ส.ค.บ.]

อนุมัติ
[อปส.]

(นายพงษ์พันธ์ ธรรมมา)
รองอธิบดี ปฏิบัติราชการแทน
อธิบดีกรมศิลปากร

หมายเหตุ

- ห้ามวัดระยะจากแบบให้ยึดถือตัวเลขที่ปรากฏในแบบเป็นหลัก
- ระยะบางอย่างให้ยึดถือตัวเลขที่วัดได้จากพื้นที่ทำงานจริงเป็นหลัก

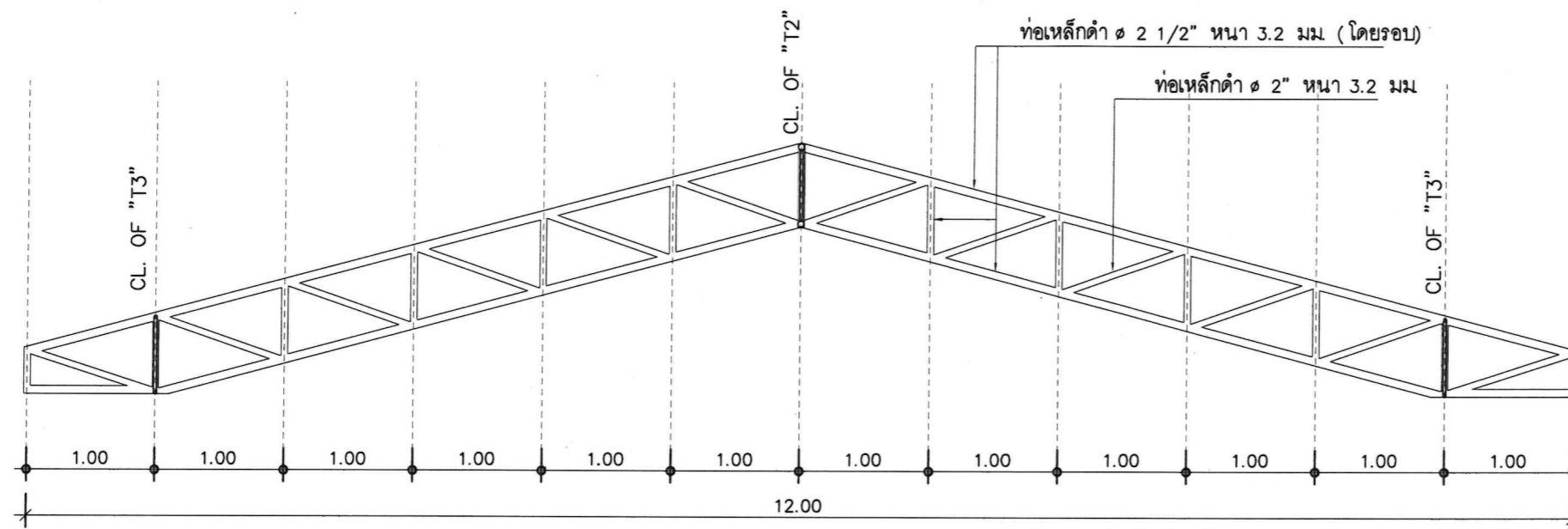

ขยายโครง TRUSS T-1
SCALE 1 : 50

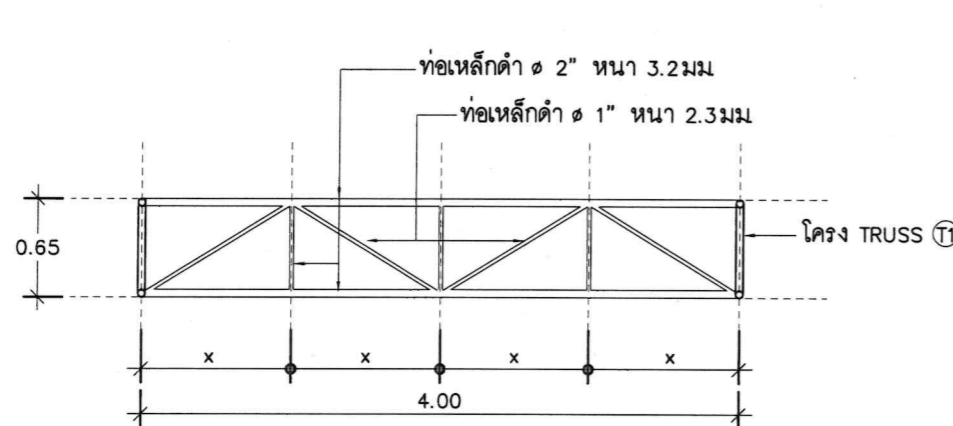

ขยายโครง TRUSS T2
SCALE 1 : 50

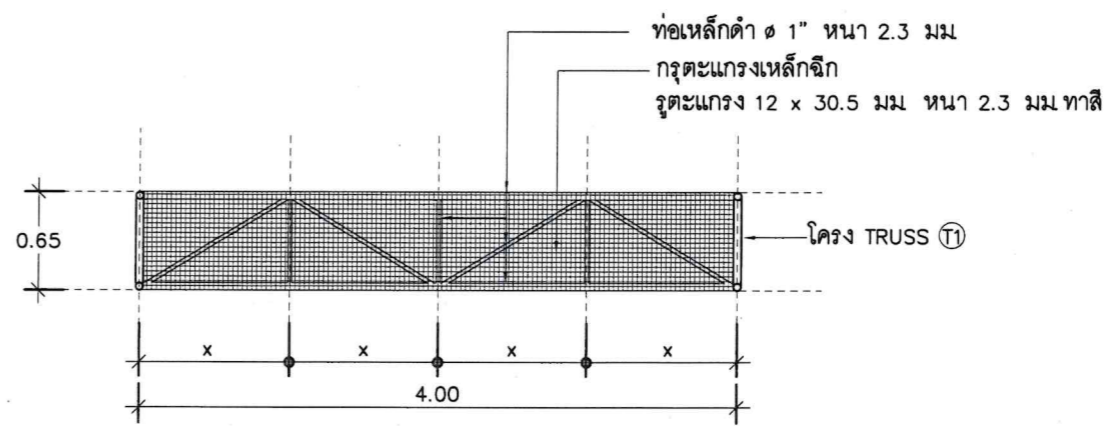

ขยายโครง TRUSS T3
SCALE 1 : 50

เหล็กโครงหลังคาทั้งหมดให้ทาสีกันสนิม 1 ครั้ง และทาสีน้ำมันทับหน้า 2 ครั้ง



กลุ่มก่อสร้างและบำรุงรักษา
สำนักงานเลขาธิการกรม
กรมศิลปากร
กระทรวงเกษตรและสหกรณ์

แบบก่อสร้าง
โรงเก็บพัสดุ ขนาดประมาณ 10x20 เมตร
สำนักควบคุม ป้องกันและบำบัดโรคสัตว์

มาตราส่วน 1 : 50

แสดง
แบบขยายโครง TRUSS T4

แบบเลขที่	แผ่นที่
35/2567	13/16

เขียน
วิจิตรภรณ์
นางสาวศุภลักษณ์ สมศักดิ์

วิศวกรโยธา
นายเรวัต สุจริต ภ.51012

ตรวจ
นายพงษ์เทพ บุญสุข [รจน. หนกส.]

เห็นชอบ
[ช. ส. ค. บ.]

อนุมัติ
[อ. ป. ส.]

(นายพงษ์พันธ์ ธรรมมา)
รองอธิบดี ปฏิบัติราชการแทน
อธิบดีกรมศิลปากร

หมายเหตุ
- ห้ามวัดระยะจากแบบให้ยึดถือ
ตัวเลขที่ปรากฏในแบบเป็นหลัก
- ระยะบางอย่างให้ยึดถือตัวเลขที่
วัดได้จากพื้นที่ทำงานจริงเป็นหลัก

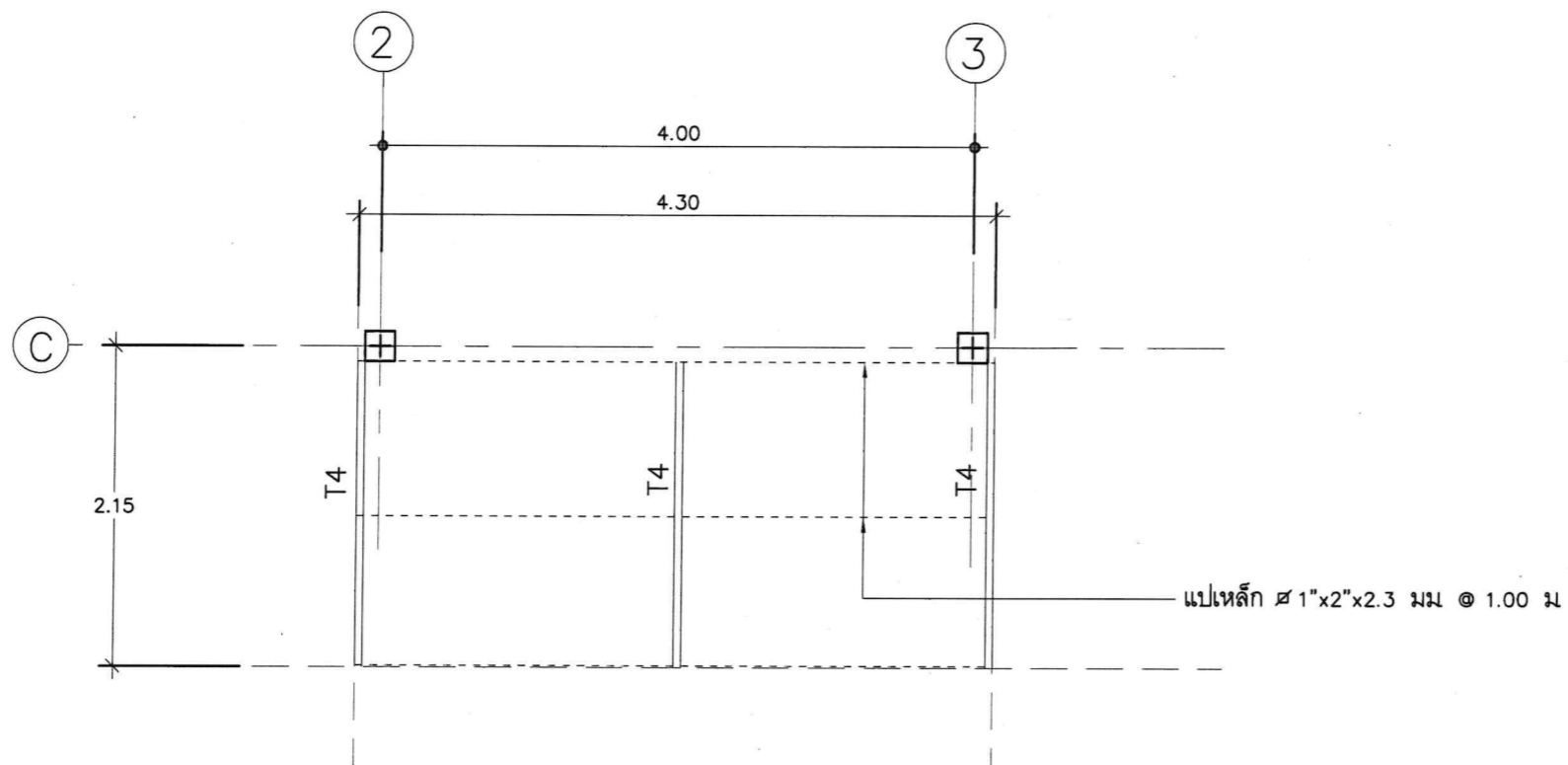

แปลนขยายโครง TRUSS T4
SCALE 1 : 50

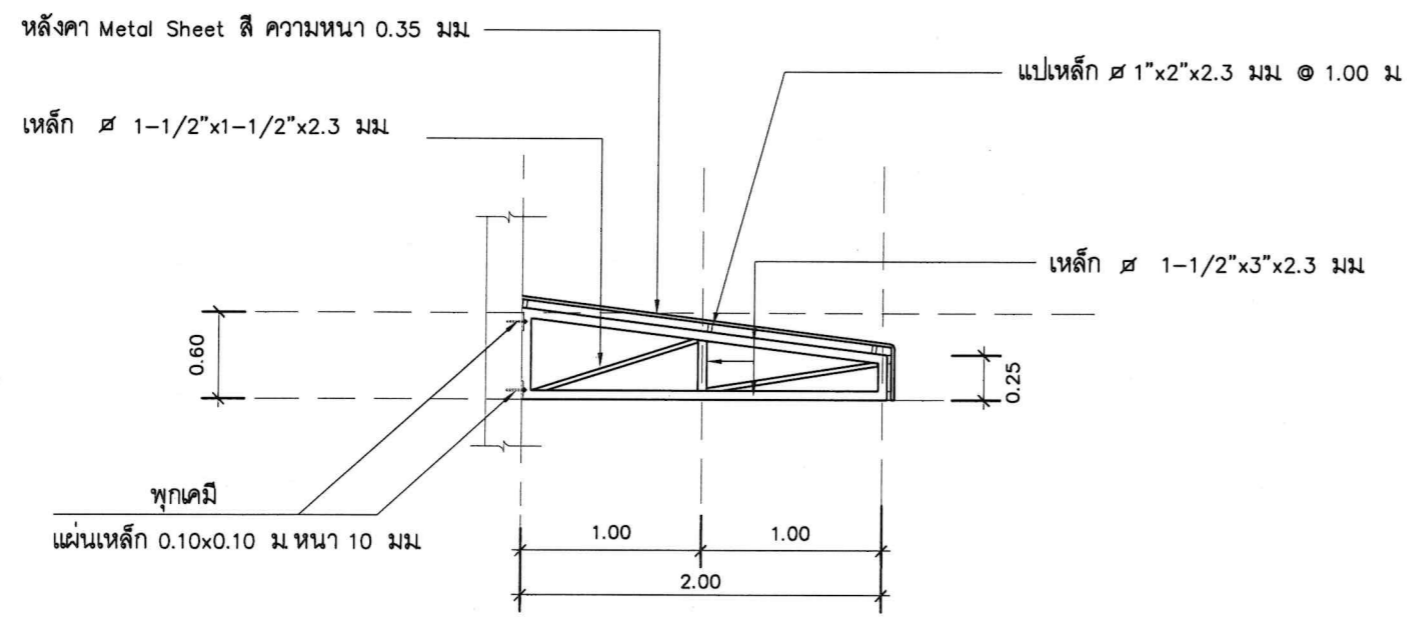

แบบขยายโครง TRUSS T4
SCALE 1 : 50



กลุ่มก่อสร้างและบำรุงรักษา
สำนักงานเลขาธิการกรม
กรมศิลปากร
กระทรวงเกษตรและสหกรณ์

แบบก่อสร้าง
โรงเก็บพัสดุ ขนาดประมาณ 10x20 เมตร
สำนักควบคุม ป้องกันและบำบัดโรคสัตว์

มาตราส่วน 1 : 20

แสดง
แบบขยายโครงสร้าง 1

แบบเลขที่ 35/2567
แผ่นที่ 14/16

เขียน
ศุภลักษณ์
นางสาวศุภลักษณ์ สมบัติ

วิศวกรโยธา
นายเวรดี สุจริต ภู51012

ตรวจ
นายพงษ์เทพ บุญสุข [รจน หน กทส.]

เห็นชอบ
[ผอ. ส.ค.บ.]

อนุมัติ
[อปส.]

(นายพงษ์พันธ์ ธรรมมา)
รองอธิบดี ปฏิบัติราชการแทน
อธิบดีกรมศิลปากร

หมายเหตุ
- ห้ามวัดระยะจากแบบให้ยึดถือ
ตัวเลขที่ปรากฏในแบบเป็นหลัก
- ระยะบางอย่างให้ยึดถือตัวเลขที่
วัดได้จากพื้นที่ทำงานจริงเป็นหลัก

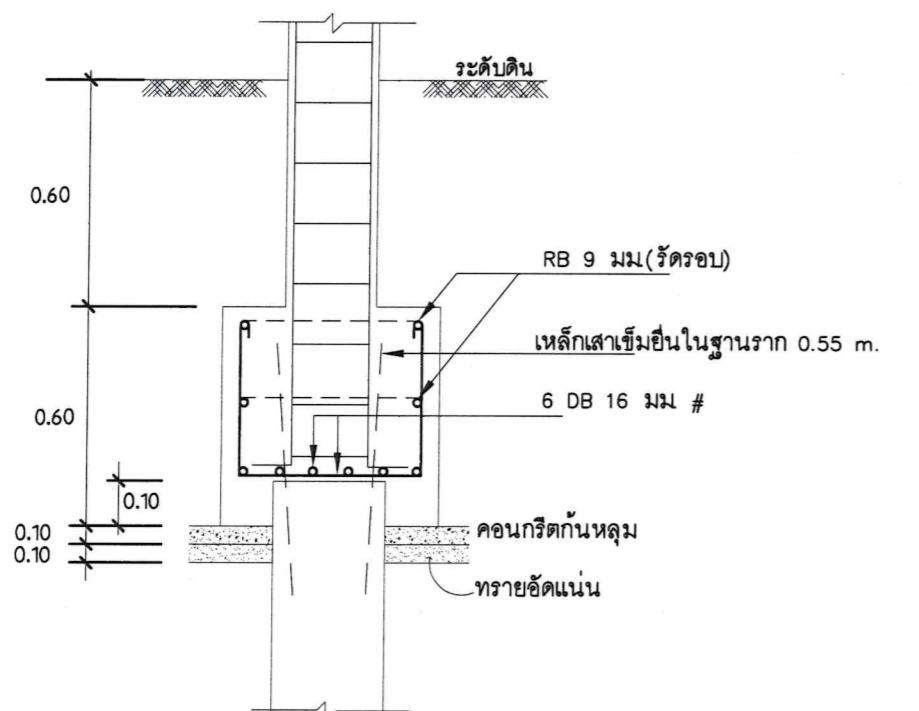
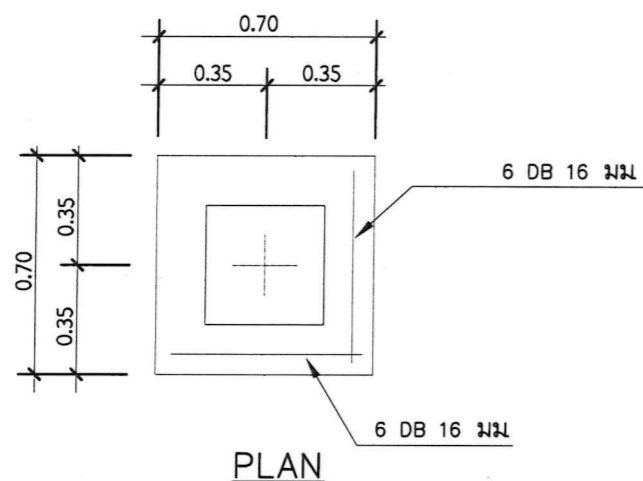

เสาเข็ม คอ. ๘ 0.26 x 0.26 x 18.00 m. รับน้ำหนักปลอดภัยไม่น้อยกว่า 28 T/Pile

ขยายฐานราก [F1]
SCALE 1:20

ระดับชั้น	C1
หลังคา	↑
ชั้น 1	↑
ชั้น 1	↑
ฐานราก	↑

ขยายเสา C1
SCALE 1:20

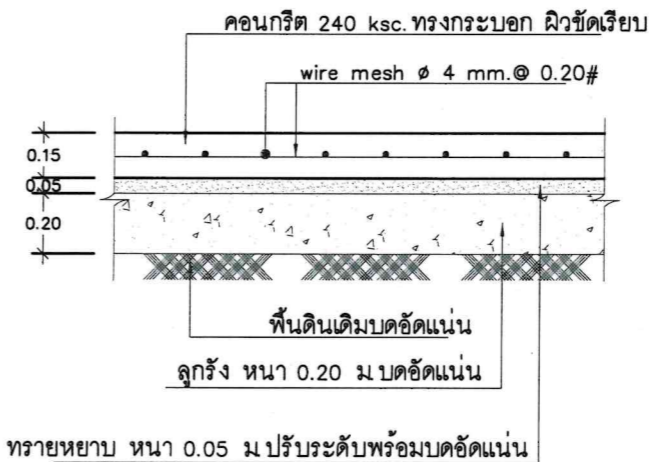

แบบขยายพื้นลานจอดรถ
SCALE 1 : 25

*หมายเหตุ ผู้รับจ้างต้องทำรอยต่อถนนให้เหมาะสมกับพื้นที่ของถนนและลานจอดรถ



กลุ่มก่อสร้างและบำรุงรักษา
สำนักงานเลขาธิการกรม
กรมปศุสัตว์
กระทรวงเกษตรและสหกรณ์

แบบก่อสร้าง
โรงเก็บพัสดุ ขนาดประมาณ 10x20 เมตร
สำนักควบคุม ป้องกันและบำบัดโรคสัตว์

มาตราส่วน 1 : 20

แสดง
แบบขยายโครงสร้าง 2

แบบเลขที่	แผ่นที่
35/2567	15/16

เขียน
ศุภลักษณ์
นางสาวศุภลักษณ์ สมศักดิ์

วิศวกรโยธา
นายเวรดี สุจริต ทย 51012

ตรวจ
[Signature]
นายพงษ์เทพ บุญสุข [รจน หน กทส]

เห็นชอบ
[Signature]
[ผอ. ส.ค.บ.]

อนุมัติ
[Signature]
[อปส.]

(นายพงษ์พันธ์ อรรณมา)
รองอธิบดี ปฏิบัติราชการแทน
อธิบดีกรมปศุสัตว์

หมายเหตุ
- ห้ามวัดระยะจากแบบให้ยึดถือ
ตัวเลขที่ปรากฏในแบบเป็นหลัก
- ระยะบางอย่างให้ยึดถือตัวเลขที่
วัดได้จากพื้นที่ทำงานจริงเป็นหลัก

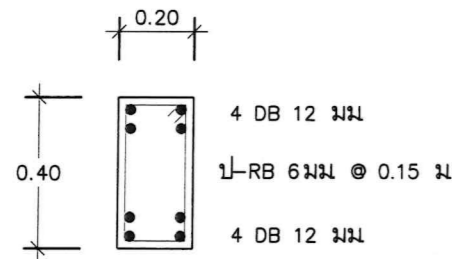

ขยาย GB1
SCALE 1 : 20

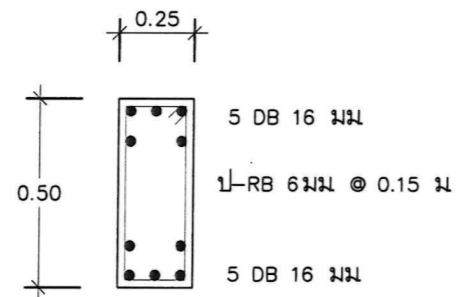

ขยาย GB2
SCALE 1 : 20

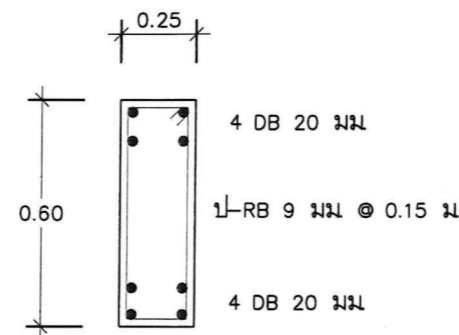

ขยาย GB3
SCALE 1 : 20

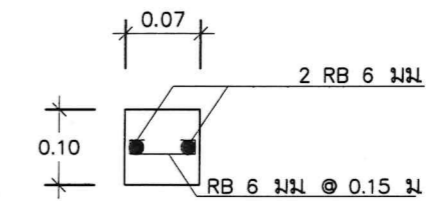

ขยายทับหลัง
SCALE 1 : 10

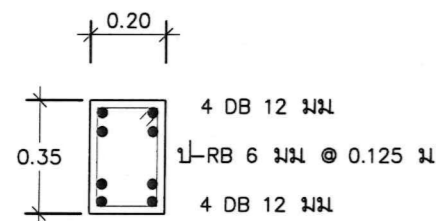

ขยาย RB1
SCALE 1 : 20

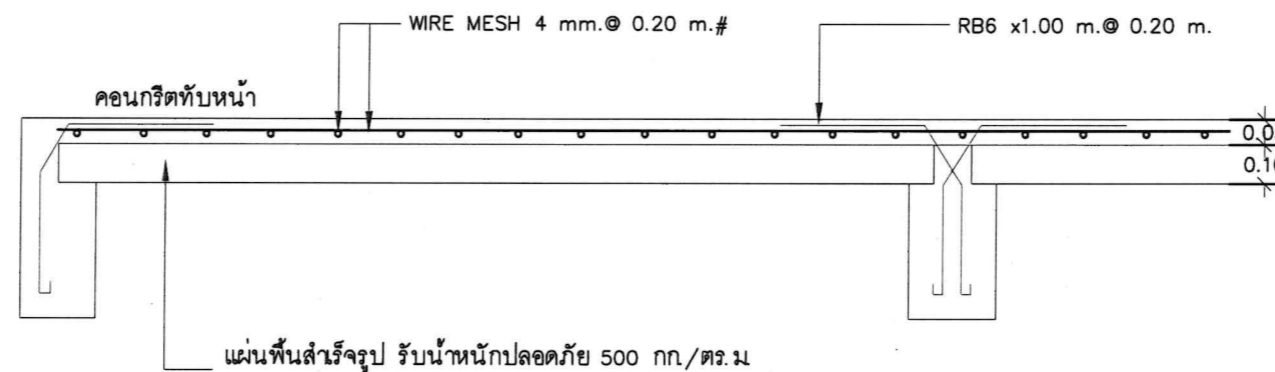

แผ่นพื้นสำเร็จรูป รับน้ำหนักปลอดภัย 500 กก./ตร.ม

PS

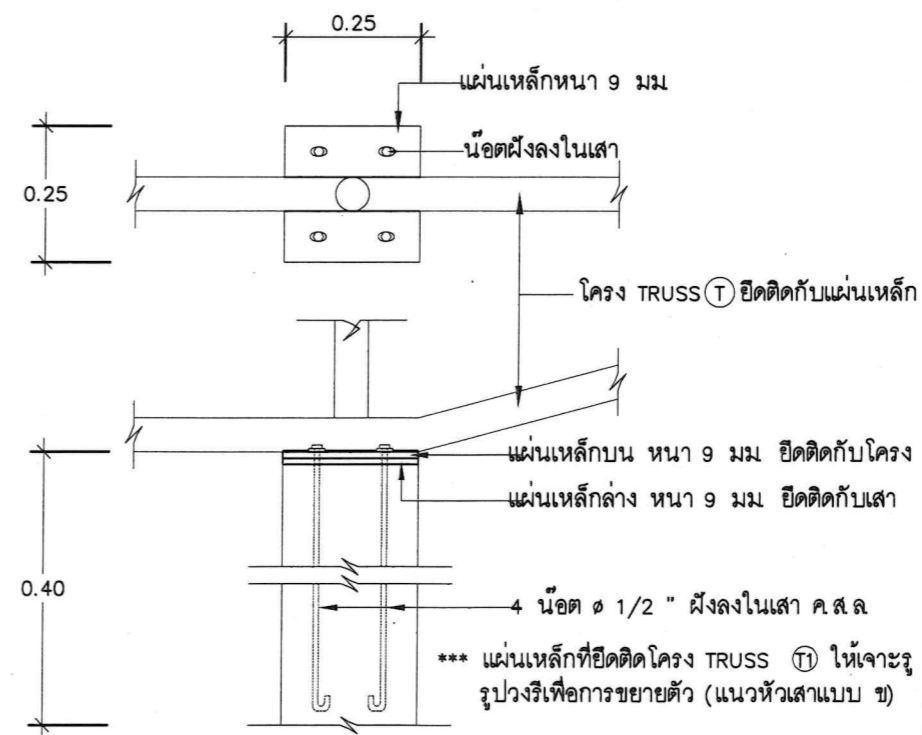

ขยายหัวเสา
SCALE 1 : 10

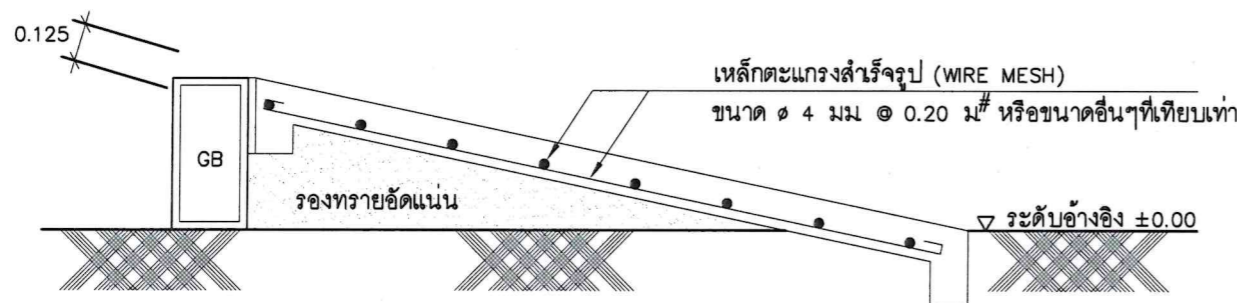

ขยาย S ทางลาด
SCALE 1 : 20



กลุ่มก่อสร้างและบำรุงรักษา
สำนักงานเลขาธิการกรม
กรมศิลปากร
กระทรวงศึกษาธิการและสพทรมณ์

แบบก่อสร้าง

โรงเก็บพัสดุ ขนาดประมาณ 10x20 เมตร
สำนักควบคุม ป้องกันและบำบัดโรคสัตว์

มาตราส่วน 1 : 100

แสดง

แปลนระบบไฟฟ้า

แบบเลขที่

35/2567

แผ่นที่

16/16

เขียน

ศุภลักษณ์

นางสาวศุภลักษณ์ สมผัส

วิศวกรโยธา

นายเวรดี สุจิต ทย 51012

ตรวจ

วิเศษ

นายพงษ์เทพ บุญสุข [รจน นน กทส.]

เห็นชอบ

พช

[ผอ. ส.ค.บ.]

อนุมัติ

อ.ป.ส.

[อ.ป.ส.]

(นายพงษ์พันธ์ ธรรมมา)

รองอธิบดี ปฏิบัติราชการแทน

อธิบดีกรมศิลปากร

หมายเหตุ

- ห้ามวัดระยะจากแบบให้ยึดถือตัวเลขที่ปรากฏในแบบเป็นหลัก
- ระยะบางอย่างให้ยึดถือตัวเลขที่วัดได้จากพื้นที่ทำงานจริงเป็นหลัก

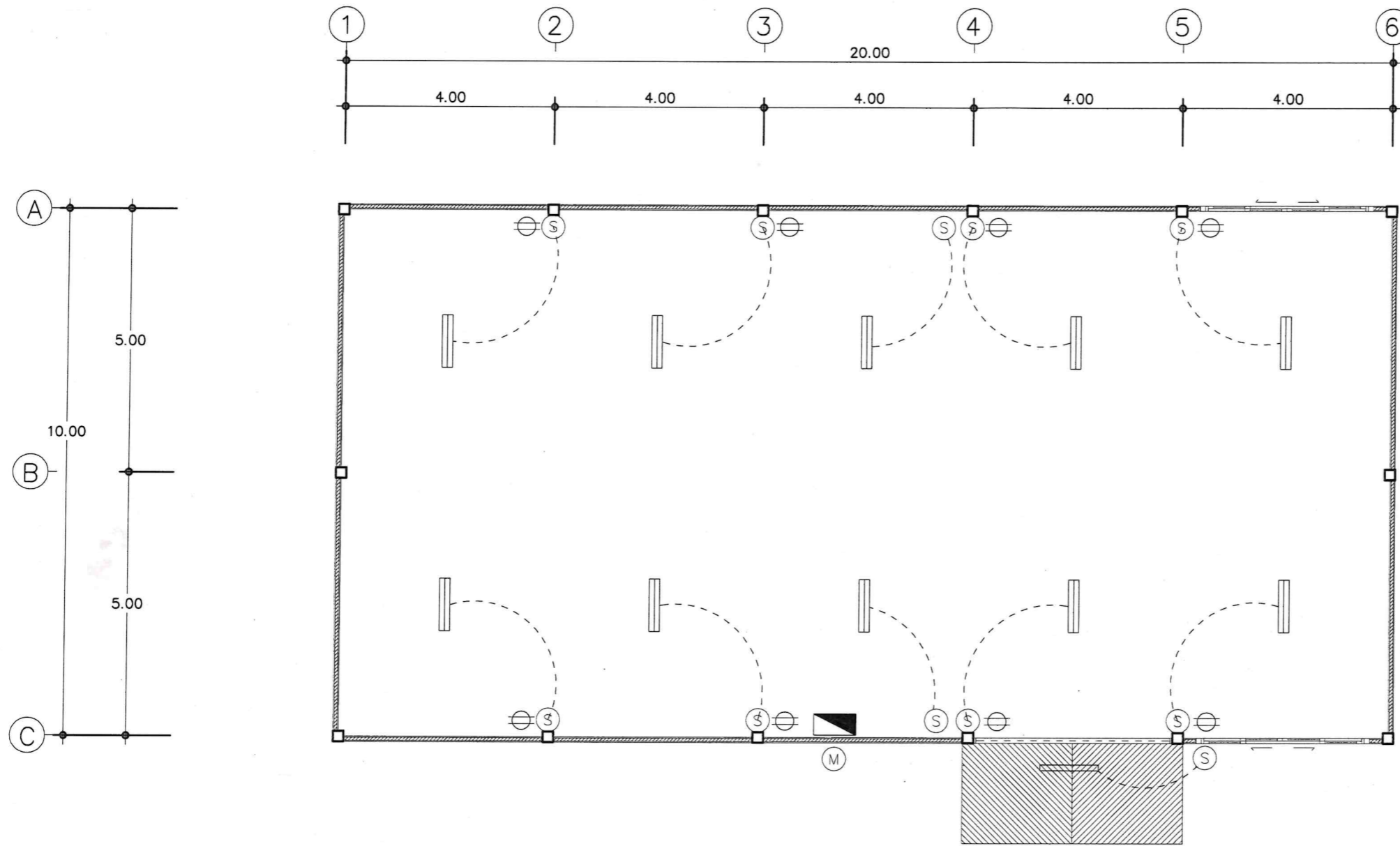

แปลนระบบไฟฟ้า
SCALE 1 : 100

สัญลักษณ์ไฟฟ้า

	โคมไฟฟลูออโรไลท์พร้อมแผ่นสะท้อนแสงอลูมิเนียม ชนิดแขวน หลอด LED T8 2x16 W.		ตัวรับคูลชนิดมีสายดิน
	โคมไฟครอบอะคริลิกใส หลอด T8 LED ขนาด 1x18 W.		แนวสายไฟเดินร้อยในท่อ P.V.C. สีเหลือง พร้อมอุปกรณ์ประกอบ
	สวิตช์ไฟฟ้า		มิเตอร์ไฟฟ้า ขนาด 15 (45) A.
	ตู้ควบคุมไฟฟ้า ขนาด 6 ช่อง พร้อมอุปกรณ์ประกอบ		